

4
2009
Bankod 29



V4 

lunch
dubbel 

trio 

V5 

FRI ENTRÉ

DAGENS RÄTT
LBC Värm-Dals Amatörmästare

Tisdag 9 juni
Första start 12.20



Åmåls
kommun

Tävlingarna anordnas av

DALSLANDS TRAVSÄLLSKAP

Styrelse:

Tomas Eklund (ordf.)
Jörgen Wiman (v. ordf.)
Åke Andersson
Marcus Hultman

Roger Anderberg
Kurt Svensson
Jan Hagelbrand
Per Hagström (sekr.)

www.amalstravet.com

FUNKTIONÄRER UNDER TÄVLINGARNA

Måldomare:

Göran Svensson

Måldomarenämnd:

Åke Andersson
Göran Lundahl
Ulf Hallerstedt

Bandomare:

Jan-Inge Gustavsson

Bandomarenämnd:

Anna Liljestrand
Arne Florqvist

Sportchef:

Per Hagström

Huvudstarter:

Gert Eriksson

Banveterinärer:

Isak Strandvik

Entréchef:

Holger Andersson

Speaker:

Jan-Eric Thorin

Referent:

Sylve Johansson

Totalisatorföreståndare:

Roy Björck, Åke Andersson

Ekipage-/Körkontrollanter:

Bengt Carlsson/Sofia Reuter

Lotteriinspektionen utövar tillsyn och kontroll av spel i samband med hästtävlingar. Under den tid hästtävling pågår finns en statens kontrollant. Kontakta totochefen.

Dalslands Travsällskap, Sekretariatet: Travbanan

Box 67, 662 22 Åmål

OBS!! Sekretariatet stängt tävlingsdagar. OBS!!

Bankgiro: 701-0069 Postgiro: 34 84 92-0

Telefoner: 0532-166 40, Resultattelefon telesvar: 0771-10 20 56

www.amalstravet.com

Banbredd vid startplatserna: 1680m 21,0 m, 2080m 22,0 m

Upploppets längd: 105 m • Bankod 29

Fri Entré

Entrén öppnas 2 tim. före första start.

STALLBACKEN STÄNGD FÖR PERSONBILAR OCH BARNVAGNAR

Alkotest för samtliga deltagande körsvänner i inskrivningen.

Utbetalning av vinster. Vinst skall vara avhämtad senast 30 dagar efter tävlingsdag.

Dalslands Travsällskap har länsstyrelsens tillstånd att för måldomarenämnd och publik TV-bevaka loppet på Åmål.

Annonspris: 7 kr mm. (exkl. moms och reklamskatt)

Ansvarig utgivare: Per Hagström. Eftertryck helt eller delvis förbjudes.

Tävlingsdagar 2009

April	Maj	Juni	Juli	Augusti	September	Oktober
21(lu)	6	9(lu)	8(V64)	2	22(lu)	18(V65)
	17	28	26	7(lu)		

Sportchefen har ordet!

Lunchen – en smaklig anrättning!

En välsmakande lunchbuffé står uppdukad åt Er i restaurangen. Låt Er väl smaka!

Dags alltså igen för lunchtrav. V4, LD, Trio och V5, Tvilling och VP – spel dukas upp åt Er, kära publik, denna juni-tisdag.

Åmålstravets gemyt, härliga stämning och positiva framtoning är en given plusfaktor i svenskt trav. Dessutom har vi publikmässigt en tätposition i detta avseende. Ett lunchtrav på Åmålstravet likar mer vanliga travdagar än på de flesta, alla?, andra banor, är allt som oftast välbesökt med talrik publik.

Eurocash –dagen den 17 maj lägger vi till handlingarna som en riktig succédag. Ett strålande bra exempel på hur en samarbetspartner gör en framgångsrik trav-

dag med publikaktiviteter, provsmakningar, fina sponsorlopp mm mm..

Sportsligt sett innehöll dagen "godbitar". Linda Artursson förvaltrade sin styrning med Goop-hästen Space Hoss på allra bästa sätt i Åmål National och får representera Åmål och Sverige i Montecatini den 11 juli. Vi gratulerar och räknar med en bra insats för denna duktiga tjej i Italien.

Till Sverigeloppet på Solvalla den 17 juni representeras Åmålstravet av vår egen Marcus Hultman och Vickers Violet som bekvämt och säkert förvisade sina konkurrenter till platserna bakom i uttagningsloppet. Vi håller tummarna!

Ta vara på chansen att vinna en Prix d'Amérique 2010 i Melleruds Travklubbs tävling. På sista sidan

i programmet finns talongen!

Nu är travsäsongen igång på allvar. Bara en månad kvar till Bluestravet med V64 den 8 juli, helläckra Travrikeveckan med arrangemang utöver det vanliga. En späckad semestervecka "säkrad" för varje traventusiast!

"Smaklig" lunch tillönskas Er alla.

"The right way" bär till Åmålstravet.

Gott mos/ Per H.





1

Gul

V4-1

V P Tv

40.000 - 90.000 kr.**2080 m. Autostart.**

Pris: 25.000-12.500-8.000-5.000-3.000-2.000-2.000-2.000 (8 priser)

tvilling  Odds:**ca kl 12:20****2009-06-09**

Åm = 29

Odds	1	2	3	500m:
Plats				
Tid				1000m:

CONFESS PARTY* 2080 :1 16,4^M *14,8^{AK} 16,8^{AM} 85.088

4.br. v. e Victory Party - Confesslite e Spotlite Lobell	09: 8 2-1-0	14,8a 48,540	Mo	08: 5 1-0-0	16,8a 37,044	1	18,1 a	-	-	261	-
Uppf: Frankesjö Kent, Örebro		Aarum D	Bj	15/4 -2	2140	4	16,4	-	-	133	-
Åg: Lande Odd, Norge		Aarum D	Mo	28/4 -4	1640	2	16,0a	-	-	103	-
Ljblå , blå lodrätt fält, ljublå ärm; bl		Edqvist P	F	11/5 -6	11/ 2140	0	17,6a	ø c	ø c	44	20'
Aarum Dagfinn		Aarum D	Mo	19/5 -4	1640	1	14,8a	-	-	114	-

SPEEDY GOAL 2 17,3^K 15,9^{AK} 16,3^{AM} 89.550

6,ljbr. v. e Alf Palema - Lass Blow e Armbro Goal	09: 10 0-2-2	15,9a 28.000	Hd	08: 14 0-0-3	17,0a 11.000	2	19,0a	ø c	ø c	135	15'
Uppf: Hellefors Trading AB, Göteborg		Almsgård J	Ax	25/3 -9	3/ 2646	2	19,0a	ø c	ø c	456	20'
Åg: Almsgård Roine, Hok		Almsgård J	Mp	7/4 -5	6/ 1640	0	17,9ag	ø c	ø c	319	25'
Silver , rött axelp, blå stj; blå		Almsgård J	Hd	27/4 -6	10/ 2144	6	16,3a	ø c	ø c	1164	15'
Almsgård Jannike (Almsgård R)a		Almsgård J	Ti	10/5 -6	11/ 2413	2	17,5a	ø c	ø c	115	5'

WHIZZ BANG (DE) 3 17,7^M 15,1^{AK} 16,4^{AM} 86.854

5.br. s. e Joker de Rozoy - Loving You e Zazou du Verbois	09: 9 1-1-1	15,1a 51.000	Å	08: 6 1-1-0	17,5a 32.500	2	15,1 ag	ø ø	ø ø	245	25'
Uppf: Feenstra Robbert & Mollema Arnold		Wengefelt C J	Ax	21/4 -6	10/ 2140	5	16,4a	ø ø	ø ø	123	40'
Åg: Wengefelt Carl Johan, m fl		Wengefelt C J	Å	7/5 -4	9/ 1640	0	15,9a	ø c	ø c	428	30'
Svart , blått axelparti, delad ärm; blå		Wengefelt C J	F	18/5 -3	12/ 2140	3	17,1a	ø ø	ø ø	101	25'
Wengefelt Carl Johan (Adler H)		Wengefelt C J	Ax	27/5 -3	9/ 2140	5	18,1 ag	ø ø	ø ø	244	20'

EDU'S BANDITO* (AT) 4 *18,1^L *14,8^{AK} 16,2^{AM} 83.486

7,mbr. v. e Edu's Speedy - High Bear e Ideal du Gazeau	09: 8 2-1-0	14,8a 50.000	Å	08: 8 3-0-0	17,1a 33.486	1	18,1	ø c	ø c	98	25'
Uppf: Maier Josef, Österrike		Heiskanen V	Hd	27/4 -1	3/ 2686	1	18,1	ø c	ø c	90	15'
Åg: Heiskanen Veijo, Källered		Heiskanen V	Hd	4/5 -6	2/ 1644	1	14,8a	ø c	ø c	23	15'
Röd , blått axelskärp; röd		Heiskanen V	Kr	15/5 -5	11/ 2140	2	16,2a	ø ø	ø ø	53	40'
Wester Lars (Heiskanen V)		Heiskanen V	S	29/5 -4	3/ 3140	0	ug	ø ø	ø ø	110	50'

TORNUMS APACHE 5 17,4^M 16,8^{AK} 17,9^{AM} 63.416

7,sv. v. e Indian Silver - Happy Charming e Delvin G.Hanover	09: 9 1-2-0	16,8a 44.162	Å	08: 1 0-0-0	20,3a 2.954	6	17,9a	ø c	ø c	269	25'
Uppf: Ohlsson Ulf, Kvänum		Moberg J	Mo	6/3 -4	5/ 2140	1	17,9a	ø c	ø c	113	-
Åg: Ohlsson Ulf, Kvänum		Moberg J	Ax	7/4 -2	6/ 2140	0	19,2a	ø c	ø c	279	20'
Mörkblå , rött/vitt axelskärp; mörkblå		Moberg J	F	11/5 -3	1/ 2640	1	17,5a	ø c	ø c	152	18'
Moberg Jonas		Moberg J	Mo	28/5 -2	2140	6	18,6a	-	-	106	-

INDRAS MAGI 6 17,8^M 16,8^{AM} 76.800

6,ljbr. s. e Super Photo Kosmos - Ibiza Sund e Sugarcane Hanover	09: 2 0-0-0	17,5a 3.000	F	08: 7 1-2-2	16,8a 53.000	2	16,8a	ø c	ø c	84	20'
Uppf: Linde Catharina & Ceve		Ivarsson M	Ö	23/10 -5	2/ 2100	3	17,2a	ø c	ø c	54	18'
Åg: Stall Gaata		Aarum D	E	14/11 -1	6/ 2140	0	18,4ag	ø c	ø c	78	25'
Svart , grönt böstb&sv triangel; svart		Ivarsson M	Åm	6/5 -6	10/ 2080	0	17,5a	ø c	ø c	215	25'
Ivarsson Morgan (Zetterlund M A)a		Ivarsson M	F	18/5 -3	9/ 2140	5	17,7a	ø c	ø c	369	25'

BAHT LAUNCHER 7 18,0^M *15,0^{AK} *17,1^{AM} 66.000

4.br. v. e Tap In - Josephine Launcher e Turbo Thrust	09: 2 1-1-0	15,0a 28.000	F	08: 2 1-1-0	17,1a 38.000	18,0	-	-	-	gdk	-
Uppf: Launcher AB, Årsta		Larsson M	S	28/7 -k	6/ 2140	k	18,0	-	-	ø c	20
Åg: Launcher AB, Årsta		Goop B	F	3/9 -1	9/ 2140	2	18,0	ø c	ø c	13	18'
Grön , vitt fält; guld		Goop B	F	31/1 -3	3/ 2140	1	17,1a	ø c	ø c	16	18'
Goop Björn (Goop O)		Goop B	F	27/4 -7	6/ 1640	1	15,0a	ø c	ø c	18	20'
		Goop O	Ax	19/5 -4	6/ 1640	2	15,1a	ø c	ø c	18	20'

APACHE BORO 8 17,5^M 16,6^{AK} 16,9^{AM} 65.500

6.br. v. e Copiad - Queen Gaby e Pershing	09: 0 0-0-0	0	Åm	08: 14 0-4-2	16,6a 65.500	2	19,0a	ø c	ø c	150	15'
Uppf: Stall Queen KB, Trollhättan		Persson G H	Ax	16/9 -1	8/ 2140	2	16,9a	ø c	ø c	297	25'
Åg: Stall Queen KB, Trollhättan		Persson G H	F	27/9 -3	2/ 2640	3	18,4a	ø c	ø c	350	25'
Mblå , grönt axelskärp & ärm; mblå		Persson G H	Å	16/10 -4	3/ 1640	d	9ag	ø c	ø c	413	30'
Ådefors Peter (Carlsson R)a		Persson G H	Å	30/10 -9	9/ 2140	0	17,7ag	ø c	ø c	874	30'



2

LD-1
V4-2

Blå
V P Tv

Högst **135.000 kr.**
1680 m. Autostart.
 Pris: 25.000-12.500-8.000-5.000-3.000-2.000-2.000-2.000 (8 priser)

tvinging

>

ATG

Odds:

ca kl 12:35
2009-06-09
 Åm = 29

Odds	1	2	3	500m:
Plats				
Tid				1000m:

PARIS RHODE **1680 :1** **16,3^K** **15,2^{AK}** **97.500**

5, br. s. e Alf Palema - 09: 7 1-1-1 15,2a 49.500 08: 11 0-2-2 15,2a 44.500 Tot: 19 1-3-3

1 Elvira e Surge Hanover Ax 10/3 -6 6/ 1640n 5 18,0 ag **cc** 37 20'

Uppf: Rhode Consulting NV, Belgien Eliasson E F 30/3 -7 7/ 1640 6 17,1 ag **cc** 65 18'

Ag: Rhode Consulting NV, Belgien Falsig B Ax 14/4 -6 3/ 1640 1 16,0 a **cc** 106 20'

Beige, brun, tvådelad arm; beige Söderkvist S A 7/5 -4 4/ 1640 3 15,2 a **cc** 225 30'

Ax **Jakobsson Magnus** (Stenströmer U) Söderkvist S Ax 27/5 -7 1/ 1640 2 16,3 **cc** 28 20'

IRISH DREAM **2** **16,7^M** **15,9^{AM}** * **16,2^{AK}** **100.200**

7, br. v. e Keeptinthefamily - 09: 0 0-0-0 0 08: 0 0-0-0 0 Tot: 19 2-2-1

2 Irish Key e Flying Irishman Jakobsson M Åm 08/06 -5 3/ 2080 d u ag **cc** 22 13'

Uppf: Eklund Marie-Louise, Grums Jakobsson M År 08/06 -6 5/ 2140 d u ag **cc** 47 20'

Ag: Johansson Marie & Broqvist Tony F 09/06 -7 4/ 2140 d 12 ag **cc** 287 30'

Svart, vitt exp,röda stj.&staplar; röd Jakobsson M F 12/06 -7 6/ 2140 5 18,5 g **cc** 93 30'

F **Andersson Mikael J** (Johansson M)a Andersson M J F 18/5 -k 4/ 2140 k 19,5 - - gdk

FORMENTERA **3** **16,4^M** **16,3^{AK}** **88.450**

5, mbr. s. e Zerberus - 09: 6 0-0-1 16,3a 17.200 08: 8 0-0-0 16,5a 11.250 Tot: 30 0-1-5

3 Jalas Aktis e Spottite Lobell Adielsson E Å 17/1 -12 6/ 2160 3 17,6 **cc** 220 30'

Uppf: Harg & Co AB & Mollstedt Ur AB Adielsson E Hd 24/1 -1 10/ 1644 5 17,4 a **cc** 60 20'

Ag: Mollstedt Int AB, Karlstad A 17/2 -3 1/ 2640 0 20,5 a **cc** 369 25'

Vit/blå/grå 3-delad, blå/grå rev; blå Kulle L A Mo 5/5 -2 1640 0 16,3 ag - - 154 -

Å **Hultman Marcus** (Leeb K) Frick K Åm 17/5 -7 4/ 2080 4 19,9 a **cc** 46 20'

BJÖRN PETER **4** **16,9^M** **17,1^{AK}** **95.450**

9, svbr. v. e Ciceron Örn - 09: 2 0-0-0 19,2a 2.000 08: 4 1-0-0 17,8a 18.500 Tot: 44 2-5-4

4 Miss Nitouche e Delvin G.Hanover Persson G H Åm 27/7 -3 2/ 2080 1 17,8 a **cc** 97 15'

Uppf: Sundell Kurt, Tanumshede Persson G H Å 14/8 -7 1/ 2160 5 18,7 g **cc** 537 30'

Ag: Larsson Seth, Sundell K, L, B & P Eklund T Åm 24/8 -8 3/ 2080 0 18,5 a **cc** 68 20'

Röd, svart a vita sömmar; Goop B Åm 21/4 -1 11/ 2080 7 19,2 ag **cc** 147 25'

Mikkelborg Olav (Larsson S)a Edqvist P Åm 17/5 -7 1/ 2080 0 20,3 a **cc** 103 20'

RE ZIMBA **5** **16,5^M** **15,3^{AM}** * **15,4^{AK}** **115.310**

5, svbr. s. e Re Super Express - 09: 1 1-0-0 15,4a 23.310 08: 2 0-0-1 15,3a 7.000 Tot: 25 2-1-5

5 Future Vision e Homesick Åm 09/07 -7 3/ 2080 d 9 ag **cc** 202 25'

Uppf: Trollnes Arvid, Årjäng Schön D F 04/08 -5 5/ 2140 3 15,3 a **cc** 1039 20'

Ag: Danielsson Signe, Årjäng Schön D År 05/08 -2 11/ 1640 0 17,0 ag **cc** 199 25'

Blå, rött bröstband; blå Schön D År 5/4 -k 2/ 2140 k 19,8 - - gdk

År **Nielsen Per Ludvig** (Danielsson E)a Nielsen P L Mo 5/5 -2 1640 1 15,4 a - - 85 -

MATRIX BRÄTEN **6** **17,0^M** **15,1^{AK}** **129.517**

6, mbr. v. e Armbro Trick - 09: 8 1-2-1 15,1a 47.817 08: 12 3-0-0 17,6a 9.700 Tot: 33 6-4-2

6 Mona Bråten e Express Gaxe Jakobsson M F 2/3 -10 2/ 2160 3 17,8 **cc** 27 20'

Uppf: Olsson Lars-Inge, Brunskog Lindblom Å Ö 2/4 -5 12/ 1609 4 15,2 a **cc** 129 18'

Ag: Maggie och Lars-Inge Olsson AB Söderkvist S Åm 21/4 -2 3/ 1680 2 15,1 a **cc** 30 25'

Ljblå, blå lodrätt fält,ljblå ärm; bl Söderkvist S Ax 5/5 -4 11/ 1640 6 15,5 a **cc** 296 40'

År **Aarum Dagfinn** (Olsson L-l)a Jakobsson M F 18/5 -2 4/ 1640 d u ag **cc** 160 25'

TORPEDO NOVEMBER (DE) **7** **17,6^M** * **15,4^{AK}** **134.720**

4, svbr. h. e General November - 09: 3 0-1-1 15,5a 32.000 08: 11 2-4-1 15,4a 102.720 Tot: 14 2-5-2

7 Harpune e Speedy Soma Svanstedt Å F 13/12 -2 8/ 2140 0 18,0 a **cc** 25 20'

Uppf: Schröer Michael, Tyskland Kontio J Mp 22/12 -5 9/ 2140 2 16,3 a **cc** 41 40'

Ag: Valen AB, Skövde J Forsgren L J 3/1 -11 6/ 2140 3 15,5 a **cc** 78 40'

Grön, vitt fält; guld Svanstedt Å Ax 20/1 -7 3/ 2140n 2 17,4 a **cc** 37 40'

Å **Goop Björn** (Goop O) Svanstedt Å Ö 6/2 -5 4/ 1609 6 18,0 a **cc** 21 40'

ÖRWINS BRODER **8** **16,0^M** **15,2^{AK}** **97.100**

7, br. v. e Victor Victor - 09: 3 0-1-0 16,8a 11.500 08: 7 0-1-2 15,2a 35.100 Tot: 26 1-3-3

8 Guten Morgen e J.R.Broline Eriksson H G Ax 11/11 -6 4/ 2140 2 17,0 a **cc** 300 40'

Uppf: Blomqvist Jan-Ove, Alingsås Persson T Ax 4/12 -4 12/ 2140 5 19,0 a **cc** 22 25'

Ag: Johansson Per-Arne, Vårgårda Persson S Ax 10/3 -4 3/ 2140n 2 18,4 a **cc** 181 20'

Vröd, mblå axelp,hängsl & ärmrev;vröd Eriksson H G Ax 21/4 -11 8/ 2140 4 17,4 a **cc** 45 6'

Å **Martinson Eric** (Johansson P-A)a Eriksson H G Ax 5/5 -4 12/ 1640 0 16,8 a **cc** 1539 40'

MOON ROCKET GIRL

5,1jbr. s. e Tres Solide L. -
Hoot Rocket Girl e Atas Rocket
Uppf: Stall Lucas HB, Kil
Äg: Stall Lucas HB, Kil
Svart, grönt böst&sv triangel; svart
Ivarsson Morgan (Jansson JJa)

9	9	16,4^M	14,3^{AK}		132.000
	09: 13 0-1-1	14,3a 32.500	08: 11 2-0-2	15,5a 72.000	Tot: 33 2-2-4
		Lindblom C-E	Ax	14/4 -5	12/ 2140 4 17,8 a c c 563 20'
		Öhman S	E	28/4 -6	4/ 2160 5 16,4 c c 570 20'
		Aarum D	F	11/5 -9	10/ 1640 3 14,3 a c c 132 20'
		Ivarsson M	F	18/5 -2	7/ 1640 6 15,3 a c c 191 25'
		Källgren D	Ax	27/5 -3	7/ 2140 0 18,4 a c c 381 20'

EVITA SCORE* (EE)

4,br. s. e Biesolo -
Exotic e Armbro Garnsey
Uppf: Urmas Männik, Estland
Äg: Ou Golf Motel, Estland
Vit, gul kil; vit
Persson Beata (Heiskanen V)

10	10	16,8^K	15,2^{AM}	16,2^{AK}	125.031
	09: 6 2-0-0	15,2a 59.000	08: 16 8-5-2	17,5a 38.691	Tot: 29 12-8-4
		Heiskanen V	J	24/2 -5	5/ 1640 5 16,8 g g c 25 40'
		Heiskanen V	Å	3/3 -3	3/ 1640n 4 17,4 a g c 21 25'
		Heiskanen V	Å	17/3 -2	3/ 1640 8 16,2 ag g c 51 25'
		Falsig B	Å	31/3 -1	1/ 2140 5 15,2 a g c 157 25'
		Persson B	Ax	27/5 -3	4/ 2140 1 17,5 a g c 79 20'

JITTERS

7,br. s. e Lindy's Crown -
Tarport Livey e Arndon
Uppf: Menhammar Stuteri AB, Ekerö
Äg: Holm Jan, m fl
Svart, i svart
Lindblom Carl-Erik (Holm JJa)

11	11	14,2^K	15,7^{AK}		113.200
	09: 5 1-0-0	16,3a 9.000	08: 9 2-0-1	17,4a 51.000	Tot: 33 5-0-5
		Larsson M	F	26/1 -4	9/ 1640 0 18,4 a c c 335 40'
		Gustafsson C	Bj	5/3 -1	1609 0 18,5 a - - 177 -
		Larsson M	År	5/4 -3	3/ 2640 d u g c 548 40'
		Ohlsson U	Rä	20/5 -5	1/ 2140 1 16,3 a c c 107 5'
		Svanstedt Å	F	1/6 -4	11/ 2140 5 15,1 c c 156 40'

VALLEVICTOR

8,br. v. e Dancer's Victory -
Lady Tonga e Pecka Jr
Uppf: Rohlén Dan, Landvetter
Äg: Nilsson Mats C, Skepplanda
Grön/vit, diag delad, svarta ärmnar; vit
Nilsson Mats C a

12	12	*16,3^M	16,1^{AK}		96.250
	09: 1 0-0-0	20,0 0	08: 7 1-0-0	16,1a 23.000	Tot: 26 3-0-1
		Nilsson M C	Å	05/08 -9	10/ 2140 0 17,5 a g c 489 30'
		Nilsson M C	Åm	29/6 -4	1/ 1680 5 16,1 a g c 196 12'
		Nilsson M C	Hd	14/7 -11	4/ 2144 8 18,4 c c 165 15'
		Nilsson M C	Å	2/4 -k	2/ 2140 k 18,7 g - - gdk
		Nilsson M C	Ax	27/5 -7	6/ 1640 0 20,0 g c 444 20'

Turordning: 1-7-5-10-8-6-2-4-12-11-9-3

A: 7-10-6. B: 5-1-2-11.

6 juli

Arvika: Lunch-
och dagtrav.
Första start
12.20

7 juli

Momarcken-
travet. Första
start 18.00
Tema motor-
sport

8 juli

Ämål: Blues-
festival. V64-trav.
Första start
18.20



9 juli

Färjestad: Tema
Värmlandsmat.
Första start
15.00

10-11 juli

Ärjäng: 10/7 efter-
middagstrav 15.00
11/7 V75-
trav 13.00

TRAVRIKE 20 ÅR!

JUBILEUMSVECKA 6/7 - 11/7

TEMA BARN & FAMILJ

- Konferencier – Loket
- Trollkarlen Johnny Mc I
- Publiktävlingar med fina resor som pris
- Fonzie the Pony show
- V64- och V75-tävlingar under veckan
- Uppvisning av hästar inne i Arvika
- Ponnyridning och ponnykörning varje travdag

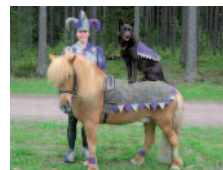

Fonzie the Pony uppträder hela veckan för barnen ... och trollkarlen Johnny Mc I

**Här kan du bo under jubileumsveckan:**

Arvika: Ingestrands camping **** 0570 - 148 40

Karlstad: Skutbergets camping **** 054 - 53 51 39

Bomstadsbodens camping **** 054 - 53 50 68

Ämål: Örnäs camping **** 0532 - 170 97

Ärjäng: Sommarviks fritidscenter ***** 0573 - 120 60



Gratis ponnyridning vid uppvisad annons

www.amalstravet.com



3

LD-2

V4-3

V P TV

Stolopp.

Högst **185.000 kr.**

2080 m. Autostart.

Pris: 25.000-12.500-8.000-5.000-3.000-2.000-2.000-2.000 (8 priser)

tvilling **Odds:**

ca kl 12:50

2009-06-09

Åm = 29

Odds	1	2	3	500m:
Plats				1000m:
Tid				

JUDI BEAN

1	<p>8.br. s. e Zoogin - Segersnack e Snack Bar Uppf: Herlin May, Norrtälje Äg: Olsson Xara & Stall M/AX HB Röd, grå axelp & hängsl, ärmrev; grå Olsson Xara a</p>	<p>09: 9 1-0-0 16,1a 13.000</p>	<p>2080 :1 *15,4^M</p>	<p>15,4^{AK}</p>	<p>15,9^{AM}</p>	<p>08: 20 0-2-2 15,4a 42.800</p>	<p>Tot: 67 4-4-3</p>
F							

YDRA BRILJANT

2	<p>4.mbr. s. e Cocktail Jet - Kia Brillant e Lindy's Crown Uppf: Axelsson Kenneth, Karlskoga Äg: Andersson Jan, Norge Sv, vitt axelp, vit ärm, röd rev; vit Berglöf Erik</p>	<p>09: 5 1-0-0 15,1a 31.500</p>	<p>2</p>	<p>15,4^M</p>	<p>14,6^{AM}</p>	<p>08: 10 3-1-1 14,6a 146.500</p>	<p>Tot: 15 4-1-1</p>
F							

DANCING GIRL* (DE)

3	<p>5.br. s. e Frisky Frazer - Miss Melba e Native Starlight Uppf: Herriger Catrin, Tyskland Äg: Lars Hallberg Förvaltnings AB Röd, svart a & vita sömmar; Mikkelborg Olav (Forkerud T)</p>	<p>09: 4 1-0-0 16,2a 24.476</p>	<p>3</p>	<p>15,8^M</p>	<p>*16,1^{AM}</p>	<p>08: 19 4-0-1 16,1a 111.808</p>	<p>Tot: 34 7-1-3</p>
F							

KELLY JO

4	<p>4.br. s. e Rite On Line - Posselina e Count's Pride Uppf: St Kenny AB & Thomas Persson Finans AB Äg: Stall T.P. Grön, vitt fält; guld Goop Björn (Goop O)</p>	<p>09: 7 1-0-1 15,1a 58.000</p>	<p>4</p>	<p>16,5^M</p>	<p>14,1^{AK}</p>	<p>15,8^{AM}</p>	<p>08: 7 2-1-0 14,1a 115.000</p>	<p>Tot: 14 3-1-1</p>
Å								

INCHMURRIN

5	<p>6.br. s. e Running Sea - Julia Ex e Express Pride Uppf: Larsson Rune & Andersson Gösta Äg: Andersson Gösta & Larsson Rune Ljblå, blå lodrätt fält,ljblå ärm; bl Aarum Dagfinn (Larsson Kja)</p>	<p>09: 0 0-0-0 0</p>	<p>5</p>	<p>15,3^K</p>	<p>14,6^{AK}</p>	<p>*15,1^{AM}</p>	<p>08: 9 2-1-1 14,6a 54.500</p>	<p>Tot: 19 5-2-2</p>
Å								

HONEYSTAR

6	<p>8.mbr. s. e South Bowl - Star Carat e Senate Hill Uppf: Gustafsson Hans-Olof, Fengersfors Äg: Karlsson Eva-Britt, Ämål Vinröd, mgrön/vit vinkel; mgrön Schützer Daniel (Karlsson E-Bja)</p>	<p>09: 0 0-0-0 0</p>	<p>6</p>	<p>17,3^M</p>	<p>15,9^{AM}</p>	<p>08: 11 1-2-1 15,9a 74.310</p>	<p>Tot: 28 4-5-2</p>
F							

VICKY CHESS

7	<p>4.br. s. e Victory Party - Countess Chess e Count's Pride Uppf: Nilsson G, Arwidson M & Gustavsson S Äg: Nilsson G, Arwidson M & Gustavsson S Grön, rött axelp, röda stj ärm; grön Elfstrand Mimmi</p>	<p>09: 9 2-0-0 16,1a 57.500</p>	<p>7</p>	<p>*15,1^M</p>	<p>*15,9^{AK}</p>	<p>16,1^{AM}</p>	<p>08: 16 1-1-3 15,9a 111.000</p>	<p>Tot: 25 3-1-3</p>
Å								

YELGA BOKO

8	<p>4.mbr. s. e Pearsall Hanover - Meadowbranch Helga e Prakas Uppf: Boko Stables Sweden AB, Stockholm Äg: Odland Aksel, Norge Mblå, ljblå axelp,vitt bröstb; mblå Horpestad Tom</p>	<p>09: 9 2-1-0 15,8a 59.141</p>	<p>8</p>	<p>17,6^M</p>	<p>*15,8^{AK}</p>	<p>16,7^{AM}</p>	<p>08: 13 1-2-1 16,4a 69.402</p>	<p>Tot: 22 3-3-1</p>
År								

CUCARRES

	9	17,5^M	14,0^{AK}	15,7^{AM}		168.535
5,mbr. s. e Coktail Jet -	09: 12 2-2-3	14,0a	144.500	08: 11 0-3-0	18,0a	21.235
Feel Flash e Sugarcane Hanover		Lindblom C-E	E	4/4 -5	3/ 2140	0 15,8 a c c
Uppf: Teleboglaget MK AB, Örebro		Lindblom C-E	Å	18/4 -5	6/ 2140	0 16,4 a c c
Åg: Stall M K A B		Lindblom C-E	Å	30/4 -6	4/ 2140	6 15,7 a c c
Svart , ;svart		Karlsson M	F	11/5 -9	2/ 1640	4 14,5 a c c
Lindblom Carl-Erik (Karlsson M)		Lindblom C-E	Ro	25/5 -3	9/ 1640	3 14,9 a c c
						Tot: 27 2-5-3

PARCAS EXTREME LY

	10	16,4^L	14,7^{AK}	15,7^{AM}		143.500
8,ljbr. s. e Extrem -	09: 1 0-0-0	15,3a	3.000	08: 2 1-0-0	17,0a	25.000
Eternal Flame e Zoot Suit		Söderberg F	Ö	14/8 -k	2/ 2140	k 19,2 - - gdk
Uppf: Edqvist Petra, Sunnemo		Söderberg F	År	26/8 -3	2/ 2140	1 17,0 a c c
Åg: Larsson Andreas & Elisabeth		Söderberg F	E	9/9 -8	2/ 2640	0 16,4 c c
Röd , blå vinkel & ärmbindlar; röd		Söderberg F	Ö	7/5 -k	7/ 2140	k 22,1 - - gdk
Söderberg Fredrik		Söderberg F	L	22/5 -2	5/ 1640	5 15,3 a c c
						Tot: 13 3-4-1

RITA

	11	17,1^M	13,8^{AK}	15,7^{AM}		125.000
5,br. s. e Rite On Line -	09: 7 2-0-0	13,9a	34.500	08: 19 1-4-1	13,8a	74.500
Rubina F.C. e Bonefish		Claesson T	B	20/2 -10	1/ 2140	4 18,6 c c
Uppf: Nylander Christer, Kovland		Martinsson J	B	27/2 -6	6/ 2140	0 21,0 a c c
Åg: Christer Nylander Träningsstall AB		Andersson M J	Ax	21/4 -11	5/ 2140	1 16,9 a c c
Svart , vitt axp,röda stj.&staplar; röd		Wallin T	F	11/5 -9	6/ 1640	1 13,9 a c c
Andersson Mikael J (Sandin E)		Wallin T	S	29/9 -5	2/ 2140	6 15,7 a c c
						Tot: 33 3-4-2

KATHRINE CHIC

	12	*15,9^K	14,0^{AK}	16,0^{AM}		174.971
10,svskm. s. e Senate Hill -	09: 1 0-0-0	15,2a	5.000	08: 11 0-2-2	17,0a	30.721
Fine Business e Florida Pro		Stenberg G K	Dr	8/9 -6	2100	7 19,0 - - 127 -
Uppf: Feldt Lars-Erik, Trollhättan		Austevoll G	Mo	30/9 -5	2140	4 17,9 a - - 177 -
Åg: Karlsson Ivan, Arvika		Austevoll G	Bj	15/10 -4	2100	0 17,0 a - - 478 -
Beige , brun, tvådelad ärm; beige		Frönes A	Dr	27/10 -6	2100	r2 18,9 a - - 149 -
Jakobsson Magnus (Karlsson I)a		Jansson T	Ro	25/5 -3	2/ 1640	4 15,2 a c c
						Tot: 48 2-8-8

Turordning: 10-11-4-3-5-6-2-8-7-12-1-9

A: 2-3-4. B: 5-9-11-7-10.

OBS ! Stallbacken stängd för personbilar!

Förbudet gäller alla utom startande kuskar, tjänstgörande funktionärer och tränare med häst stationerad vid banan. Denna begränsning är föranledd av att vi vill höja säkerheten på stallbacken vid travtävlingar samt att vi behöver mer plats för hästtransportekipagen.

Vänligen respektera detta !

8 juni	Färjestad	14 juni	Årjäng
9 juni	Åmål lu	16 juni	Momarken
9 juni	Momarken	18 juni	Momarken lu
11 juni	Momarken lu	19-20 juni	Årjäng

Lunchdubbel omsättning:**lunch dubbel****lunchdubbel 1**
Vinnare/Odds**lunchdubbel 2**
Vinnare/Odds**lunchdubbel Odds**

4

Grön

Trio
V4-4
V P Tv

Högst **550.000 kr.**
2080 m. Tillägg 20 m vid vunna **210.000 kr.**
Pris: 25.000-12.500-8.000-5.000-3.000-2.000-2.000 (8 priser)

tvilling  Odds:

ca kl **13:05**
2009-06-09
Åm = 29

Odds	1	2	3	500m:
	Plats			1000m:
	Tid			

CHENDO ROCK		2080 :1	*14,9^K	16,6^M	14,4^{AK}	172.299
9,svbr. v. e Crown Sweep - Sandy Rock e Sandy Bowll	09: 3 0-0-0	19,4 2.000		08: 5 0-0-0	18,6 9.885	Tot: 53 4-5-5
Uppf: Karlsson Uno, Tösse		Johansson Y	Åm	29/6 -7	8/ 1680	4 16,8 a c c 527 20'
Ag: Stall Trio		Andersson M J	Ax	16/9 -5	5/ 2180	0 18,6 c c 208 6'
Mblå , ljblå axelp,vitt bröstb; mblå		Heiskanen V	Å	10/2 -5	11/ 1640n	6 17,1 a c c 473 25'
Horpestad Tom (Karlsson Uja)		Hultman M	Mo	3/3 -7	1640	0 20,5 a - - 87 -
		Berglöf E	Åm	17/5 -8	6/ 2080	0 19,4 g c c 185 18'

WESTSIDE PHOTO		2	*18,8^M	14,1^{AK}	178.831	
6,svbr. v. e Fast Photo - Maybe Later e Texas	09: 3 0-0-1	15,5a 12.831		08: 9 1-2-0	14,1a 77.500	Tot: 24 3-4-4
Uppf: Eriksson Harrieth, Lögdeå		Svanstedt Å	Ax	24/10 -k	3/ 2140n	k 21,4 - - gdk2
Ag: HN Entreprenad AB, m fl		Persson G H	Ax	4/11 -10	7/ 2140n	d 6ag c c 30 5'
Grön , vitt fält; guld		Goop B	F	13/2 -4	4/ 1640	3 16,0 a c c 19 20'
Goop Björn (Goop O)		Larsson M	F	16/3 -8	8/ 1640	5 15,5 ag c c 90 20'
		Larsson M	Mo	19/5 -3	1640	6 15,9 a - - 34 -

KING SIR DOUGLAS		3	*16,2^K	16,8^M	14,1^{AK}	189.250
7,br. v. e Giant Chill - Nina A.L. e Al Joe	09: 6 0-1-1	16,8 10.150		08: 10 2-0-2	16,2 63.000	Tot: 44 6-4-8
Uppf: Hagström Birgitta & Victoria		Svensson Å	Å	5/3 -9	4/ 1640	6 18,6 a c c 278 40'
Ag: Hagström Birgitta & Victoria		Söderkvist S	Å	24/3 -2	11/ 2140	7 18,2 a c c 412 25'
Ljblå , blå lodrätt fält,ljblå ärm; bl		Tillman J	Kr	3/4 -2m	3/ 1660	d 14g c c 101 15'
Aarum Dagfinn (Hagström Vja)		Svensson Å	Vg	3/5 -2m	3/ 1640	2 16,8 c c 64 5'
		Källgren D	Mp	25/5 -11	10/ 1640	3 15,1 a c c 50 3'

ALEXIS		4	14,8^K	17,3^M	*14,2^{AK}	165.000
7,mbr. v. e Big Alex - Hazel Pride e Count's Pride	09: 4 0-1-0	17,3 10.000		08: 16 2-4-0	14,8 130.500	Tot: 32 4-6-0
Uppf: Karlsson Christer S A & Elfstedt M		Karlsson C S	Å	20/11 -3	7/ 2140	d kubu ag c c 218 25'
Ag: Stall Käled Gärd		Karlsson C S	F	30/3 -9	3/ 2660	2 17,6 c c 52 20'
Grå , vrött/vitt/vrött bröstband; grå		Karlsson C S	Ax	7/4 -8	4/ 2640	0 19,3 g c c 404 50'
Karlsson Christer S A a		Karlsson C S	År	19/4 -10	2/ 2140	d 9ag c c 22 6'
		Karlsson C S	År	24/5 -11	5/ 2140	0 17,3 c c 111 20'

LOOK FOR SIMONI (DK)		5	16,6^M	*13,1^{AK}	158.000	
6,mbr. s. e Gill's Victory - Perfect Looking e Express Pride	09: 5 0-0-0	17,3 7.000		08: 17 5-0-2	16,6 144.000	Tot: 27 5-1-2
Uppf: Simoni Peter, Polen		Holmskov J	S	4/2 -3	6/ 1640	d tr1 a c c 70 30'
Ag: Holmskov Jeanette, Kopparberg		Ehlers J	O	23/2 -4	2/ 1609	4 15,9 a c c 26 25'
Röd/vit , diag rand, rutigt axp/ärm; vit		Ehlers J	O	8/3 -7	9/ 1609	0 16,5 a c c 68 40'
Ehlers Jimmi		Ehlers J	År	19/4 -10	12/ 2140	0 17,7 a c c 59 6'
		Ehlers J	L	22/5 -5	3/ 2140	6 17,3 c c 105 20'

LOS WINNER		6	15,7^M	16,6^{AM}	200.200	
7,br. v. e Good As Gold - Anti Pride e Count's Pride	09: 8 0-0-0	15,7 15.000		08: 19 0-2-5	16,1 85.500	Tot: 49 3-4-8
Uppf: Spång Lars-Olof, Kinna		Mahony P	Ax	20/3 -7	3/ 2640	0 19,2 c c 195 20'
Ag: Lars-Olof Spång AB, Kinna		Olsson D	År	3/5 -9	6/ 2160	4 15,7 g c c 163 40'
Mblå , grönt axelskärp & ärm; mblå		Lönborg M	J	12/5 -5	6/ 2660	0 16,4 g c c 279 30'
Ådefors Peter (Spång L-Oja)		Lönborg M	J	26/5 -6	8/ 2160	0 17,0 c c 664 40'
		Untersteiner P	J	2/6 -4	8/ 2140	0 16,2 c c 556 30'

SUPER MANOS		7	16,3^M	14,4^{AK}	190.150	
9,br. v. e Express Ride - Kariba Kid e Count's Pride	09: 10 0-0-1	16,3 7.750		08: 15 0-2-2	16,6 73.000	Tot: 67 2-7-4
Uppf: M.J Avant HB, Solna		Aarum D	F	22/2 -8	10/ 2640	6 18,4 c c 768 40'
Ag: Vassland Jim, Dala-Järna		Byström J	F	9/3 -8	7/ 2660n	0 20,3 c c 740 40'
Sv , vitt axelp, vitt ärm, röd rev; vit		Vassland J	Rä	3/4 -8	7/ 2140	0 18,4 a c c 240 5'
Berglöf Erik (Vassland Jja)		Jeppson C J	F	11/5 -10	4/ 2180	3 16,3 c c 313 5'
		Pettersson T	Rä	20/5 -4	15/ 2640	0 17,7 a c c 275 25'

KABBO LADAY		8	16,2^M	15,1^{AK}	155.245	
8,mbr. v. e Deliberate Speed - She Only Knows e Pershing	09: 3 0-0-0	18,3 5.245		08: 4 0-1-0	16,2 10.000	Tot: 29 5-3-4
Uppf: Fredriksson Roland & Roger		Andersson M J	År	8/8 -6	2/ 1700	2 16,8 a c c 57 10'
Ag: Karlsson Kjell, Johansson Patrik & Mia		Karlsson B-O	Åm	24/8 -8	8/ 2080	0 17,7 a c c 99 20'
Vit/blå/grå 3-delad , blå/grå rev; blå		Persson K	Åm	21/4 -8	4/ 2100	0 18,3 c c 119 6'
Hultman Marcus (Karlsson K Lja)		Antonsen G	Bj	13/5 -9	2100	5 16,9 a - - 287 -
		Antonsen C	Mo	28/5 -4	1640	5 16,0 a - - 150 -

ALPHIAD

		9	15,2^M	14,5^{AK}		152.450	
6.br. v. e Copiad -	09: 8 0-0-1	15,2 26.500		08: 18 3-1-2	16,1 96.250	Tot: 36 3-3-4	
Pershing Alpha e Pershing		Andersson M J	Ax	10/3 -7	1/ 2660n	4 21,2	ø ø 70 20'
Uppf: Stall Lobacken HB, Koppom		Andersson M J	År	5/4 -3	8/ 2640	3 17,4	ø ø 508 40'
Åg: Andersson Mikael J, Forshaga		Andersson M J	O	1/5 -5	1/ 1609	0 14,5 a	c ø 544 40'
Svart , vitt axp,röda stj.&staplar; röd		Andersson M J	Ro	13/5 -7	5/ 1640	0 14,8 a	c ø 129 20'
Andersson Mikael J		Andersson M J	F	1/6 -4	6/ 2140	0 15,2	c ø 414 40'

MONICA* (DK)

		10	17,0^M	15,4^{AK}		180.852	
5.br. s. e Gill's Victory -	09: 5 0-0-0	19,0 9.907		08: 14 3-0-1	17,0 78.671	Tot: 35 5-2-3	
Aare Bitho e Little Devil		Malmín K	Kl	3/1 -6	1700	0 u ag	- - 179 -
Uppf: Dansk Uppfödare		Malmín K	Bj	21/1 -10	2140	0 19,0	- - 817 -
Åg: Forkerud Tom, Norge		Stensen A H	Le	20/4 -4	1640	4 15,4 a	- - 48 -
Röd , svartá & vita sömmar;		Mikkelpborg O	Bj	8/5 -5	2100	6 18,8 a	- - 31 -
Mikkelpborg Olav (Forkerud T)		Johansen K	Mo	19/5 -3	1640	4 15,7 a	- - 277 -

STARBRIGHT WINNER

		11	16,4^M	*14,4^{AK}		198.148	
5.br. v. e Silver Pine -	09: 7 3-2-0	14,4a 109.148		08: 11 1-3-2	16,4 81.500	Tot: 19 4-6-2	
Regina Ås e American Winner		Jakobsson M	Ro	23/3 -7	7/ 1640	1 16,2 a	c c 54 20'
Uppf: Andersson Mikael, Töcksfors		Jakobsson M	F	30/3 -5	9/ 2140	2 17,2 a	c c 49 20'
Åg: Andersson Mikael, Töcksfors		Jakobsson M	Åm	21/4 -3	6/ 2080	2 16,7 a	c c 44 25'
Beige , brun, tvådelad ärm; beige		Jakobsson M	Ax	5/5 -4	3/ 1640	1 14,4 a	c ø 157 40'
Jakobsson Magnus		Jakobsson M	Mo	19/5 -3	1640	1 15,2 a	- - 19 -

SJÖGERÅS GRIFFITH

		12	15,6^K	16,1^M	15,1^{AK}	154.700	
8,ljbr. v. e David Raymond -	09: 7 1-2-1	15,6a 38.500		08: 16 1-0-3	15,9 33.350	Tot: 59 2-4-9	
Concinnity e Rapido		Martinson E	F	30/3 -5	10/ 2140	5 17,5 a	c c 614 20'
Uppf: Lundh Jörgen, Falköping		Persson S	Ax	14/4 -2	4/ 2140	2 16,9 a	c c 277 20'
Åg: Amiral HB, Lilla Edet		Martinson E	O	23/4 -6	2/ 2100	1 16,7 a	c c 136 15'
Vröd , mblå axelp,hängsl & ärmrev;vröd		Martinson E	F	4/5 -4	5/ 2140	3 15,6 a	c c 157 20'
Martinson Eric (Martinson I)a		Martinson E	Ax	19/5 -5	9/ 2140	0 17,8 a	c c 527 20'

LUISIANA TAB (IT)

		2100 :1	17,8^K	13,0^{AK}		448.572	
4,mbr. s. e Chip Chip Hooray -	09: 7 1-1-2	13,5a 113.278		08: 14 4-3-0	13,0a 255.494	Tot: 30 5-7-5	
Encantadora e Buvetier d'Aunou		Ciulla F	I	8/2 -6	1600	1 14,2 a	- - 35 -
Uppf: Allevamento Tabina S.A.S., Italien		Ciulla F	Bl	14/3 -2	1660	3 15,1 a	- - 33 -
Åg: Stall Matrix HB & Karlsson Mats		Castaldo M	Mi	27/3 -7	2100	0 14,5 a	- - 142 -
Svart , svart		Karlsson M	Å	18/4 -12	5/ 1640	0 13,5 a	c ø 392 100'
Lindblom Carl-Erik (Karlsson M)		Karlsson M	O	1/5 -7	3/ 2100	0 16,5 a	c c 175 50'

Turordning: 11-13-12-9-3-8-2-4-10-6-7-5-1

A: 2-3. B: 11-13-5-7-4.

V4

Omsättning:		Att utdela:	
Antal system:			
	Vinnare nr.	Kvarv. rader	V4-värde
V4-1			
V4-2			
V4-3			
V4-4			

ÅMÅLSTRAVETS**TELEFONER ÖPPNAR****2,5 TIMMAR****FÖRE FÖRSTA START VID TÄVLINGAR**

**Natur, kultur,
upplevelser och
äventyr!
Välkommen till
Årjäng!**



**Välkommen till
Årjäng!**

Etablera i Årjäng! Tillsammans ser vi till
att regionen blomstrar!



**ÅRJÄNGS
KOMMUN**

0573-141 00 • www.arjäng.se



5

V5-1

Vit

V P T V

P 22-lopp (A-F-lopp).

Högst **55.000 kr**, körda av A-B-C-D-E eller F- licensinnehavare.

2080 m. Autostart.

Pris: 6.000-3.000-2.100-1.500-1.200-(1.000) kr.

tvilling Odds:

ca kl 13:40

2009-06-09

Åm = 29

Odds	1	2	3		500m:
	Plats				
	Tid				1000m:

HELIOS NEVADA 2080 :1 17,4^M 17,8^{AM} 40.300

1	8,mbr. v. e Robur - Evelina Nevada e Lindy's Crown Uppf: Molin Gunnar, Herrljunga Åg: Molin Gunnar, Herrljunga Vit/blå/grå 3-delad , blå/grå rev; blå Hultman Marcus (Molin G)a	09: 1 0-0-0 21,7 0	Eriksson H G Persson H K Elfstrand M Goop B Untersteiner P	Å Å Å Å Vg	04/08 -10 10/7 -10 28/8 -11 23/10 -10 3/5 -6	3/ 2140 8/ 2140 4/ 2140 4/ 2140 2/ 2640	0 0 0 0 0	0 20,2 18,7 20,1 21,7	ug c c c c c c c c	903 589 512 230 114	12' 12' 12' 12' 5'	Tot: 32 1-0-2
----------	--	--------------------	--	------------------------	--	---	-----------------------	-----------------------------------	--------------------------------	---------------------------------	--------------------------------	---------------

SMART BLACK 2 17,1^M 16,5^{AM} 53.700

2	6,mbr. v. e King Lavec - Barbie Bowler e Active Bowler Uppf: Bonander Maj, Borås Åg: Bonander Maj, Borås Svart , vitt exp,röda stj.&staplar; röd Andersson Mikael J (Bonander J)a	09: 5 0-0-1 18,3a 12.000	Andersson M J Malmgren I F Andersson M J Ivarsson M	Mp F F Ax Ö	16/2 -9 22/2 -9 9/3 -10 20/3 -6 2/4 -9	6/ 2140 2/ 2140 1/ 2160n 5/ 1640 3/ 2160	0 3 4 d d	19,4 18,3a 20,3 10 ag 13 g	c c c c c c c c c c	64 138 86 159 978	18' 20' 20' 20' 15'	Tot: 30 3-0-1
----------	--	--------------------------	---	-------------------------	--	--	-----------------------	--	---------------------------------	-------------------------------	---------------------------------	---------------

MR CORON 3 19,0^M 16,5^{AK} 18,3^{AM} 44.428

3	6,br. v. e Peace On Earth - Corona Real e Dale Qui Uppf: Karlsson John, Årjäng Åg: Karlsson Niklas J & Lichtenwörther R Svart , guld bröstb, vit ärm, ärm; sv Olsson Jon (Karlsson J U)a	09: 7 0-0-1 16,5a 16.662	Grönvall A Kjenner O C Kjenner O C Olsson J Grönvall A	F Mo Mo Åm L	16/3 -9 31/3 -3 28/4 -8 17/5 -4 1/6 -5	11/ 2140 1640 2160 4 12/ 2140	5 3 4 4 0	19,3 ag 16,5 a 19,0 18,3 a 18,8 a	c c - - - - c c c c	451 700 320 195 208	20' - - 15' 10'	Tot: 29 1-0-2
----------	---	--------------------------	--	--------------------------	--	---	-----------------------	---	---------------------------------	---------------------------------	-----------------------------	---------------

DELIGHT 4 17,4^M 16,9^{AK} 17,7^{AM} 44.650

4	7,br. s. e Deliberate Speed - Bet Brandy e Brandy Hanover Uppf: Berg Kerstin, Grängesberg Åg: Berg Kerstin, Grängesberg Mblå , ljubl axelp,vitt bröstb; mblå Horpestad Tom (Berg K)a	09: 7 0-0-0 18,8a 850	Eskilsson C Eriksson S Lindblom A Lindblom C-E Eskilsson C	Rä E E Ro Rä	20/2 -2 4/4 -12 21/4 -3 8/5 -10 8/5 -8	10/ 2140 4/ 2160 8/ 2140 6/ 2140 12/ 2140	0 0 0 0 6	20,9 a 22,0 g 18,8 a 22,2 ag 19,1 a	c c c c c c c c c c	455 770 378 79 549	25' 20' 10' 3' 5'	Tot: 31 1-3-1
----------	---	-----------------------	--	--------------------------	--	---	-----------------------	---	---------------------------------	--------------------------------	-------------------------------	---------------

CABALLETE 5 *18,0^M 16,6^{AK} 18,5^{AM} 50.250

5	6,br. s. e Armbro Trick - Annkatrin Bisa e Florida Sun Uppf: Friman Sten-Inge, Mullsjö Åg: Johansson Rolf E, m fl Beige , brun, tvådelad ärm; beige Jakobsson Magnus (Johansson R E)a	09: 7 0-1-1 16,6a 17.000	Johansson R E Andersson M J Jakobsson M Andersson M J Andersson M J	Hd Ö Ax Ö Ax	9/2 -6 19/2 -9 20/3 -6 2/4 -9 14/4 -6	8/ 1644 10/ 1609 1/ 1640 5/ 2160 1/ 1640	0 0 2 0 d	20,5 ag 19,9 ag 16,6 a 18,6 g 9 ag	c c c c c c c c c c	1249 434 394 609 446	15' 18' 20' 15' 20'	Tot: 19 1-1-2
----------	--	--------------------------	---	--------------------------	---	--	-----------------------	--	---------------------------------	----------------------------------	---------------------------------	---------------

MIRELLE MINT 6 18,2^M 17,3^{AK} 18,5^{AM} 46.550

6	5,br. s. e Mr Drew - Sweet Mint e Doublemint Uppf: Nyberg Ralf, Karlsborg Åg: Nyberg Ralf, Karlsborg Svart , svart Lindblom Carl-Erik	09: 9 0-0-1 17,3a 17.250	Lindblom C-E Lindblom C-E Lindblom C-E Lindblom C-E Lindblom C-E	S S Ro Ö F	1/3 -5 18/3 -2 27/3 -10 19/4 -1 4/5 -10	12/ 2140 9/ 2140 4/ 1640 8/ 2160 3/ 2160	6 0 0 5 0	18,7 18,8 17,3 a 18,7 18,6	c c c c c c c c c c	674 412 50 467 147	40' 30' 3' 5' 5'	Tot: 27 0-0-4
----------	--	--------------------------	--	------------------------	---	--	-----------------------	--	---------------------------------	--------------------------------	------------------------------	---------------

WELLINGTON 7 17,9^M 15,7^{AK} 16,9^{AM} 52.700

7	11,ljbr. h. e Giant Force - Evita Suave e Suave Uppf: Teerimäki Veikko, Karlskoga Åg: Teerimäki Veikko & Skattberg Birgitta Röd , blå vinkel & ärmbindlar; röd Söderberg Fredrik (Teerimäki V)a	09: 1 0-0-0 18,4 0	Erixon L Erixon L Widell K Lindblom C-E Söderberg F	E E Ö E Ax	25/8 -5 2/9 -5 16/9 -5 21/10 -9 19/5 -10	9/ 2140 3/ 2140 7/ 2160 4/ 2160 1/ 2160	3 4 0 0 0	18,6 17,9 18,3 18,6 g 18,4	c c c c c c c c c c	78 403 635 231 347	10' 20' 18' 20' 6'	Tot: 37 3-1-5
----------	--	--------------------	---	------------------------	--	---	-----------------------	--	---------------------------------	--------------------------------	--------------------------------	---------------

DUNDEE L.O.B. 8 *18,2^M 17,7^{AM} 36.500

8	7,ljbr. v. e David Raymond - Jina Stone e My Nevele Uppf: Blomquist Lars-Olof, Lerdala Åg: Blomquist Lars-Olof & Birgitta Röd , blå ärm; blå Borg Leif	09: 4 0-0-0 17,7a 6.500	Borg L Borg L Borg L Borg L Borg L	Ax Ax Å F Ax	11/11 -4 9/1 -4 20/1 -2 2/2 -10 13/2 -1	4/ 2140 11/ 2140 8/ 2140n 4/ 2640 2/ 2140	0 0 0 6 0	18,2 a 18,8 a 21,1 a 18,9 17,7 a	c c c c c c c c c c	112 130 226 231 287	40' 25' 25' 20' 25'	Tot: 9 2-0-0
----------	---	-------------------------	--	--------------------------	---	---	-----------------------	--	---------------------------------	---------------------------------	---------------------------------	--------------

ELOPUS

	9	*18,2^M	17,4^{AM}		51.400				
7.br. v. e Opus Broline - Elida Mare e Speedy Fly Uppf: Väla 91 HB, Romelanda Äg: Johansson Alf, Stillingsön Svart , turkos/vit vinkel & ärm; svart Ä Johansson Alf a	09: 6 0-0-1	17,7a 11.400	Johansson A Andersson M Johansson A Johansson A Andersson M	08: 12 1-1-0 Ax 10/3 -9 Å 7/4 -6m Äm 21/4 -7 Är 3/5 -10 Äm 17/5 -2m	17,4a 29.100 4/ 2140n 0 1/ 2140 3 4/ 2140 0 1/ 2100 5 2/ 2100 5	Tot: 28 1-1-1 20,2 a 19,1 19,8 17,7 a 20,7	2 2 2 2 2	2 2 2 2 2	167 6' B-lp 3' 638 15' 789 20' 232 20'

ON MY HONOUR

	10	16,6^M	16,3^{AK}	17,3^{AM}	48.250				
8.br. v. e Spottlite Lobell - Raffinette e Senate Hill Uppf: Persson Ingbritt, Kil Äg: Stall Entita KB, Deje Svart , grönt bröst&sv triangel; svart F Ivarsson Morgan (Johansson J)a	09: 3 0-0-0	18,8 1.000	Persson S Berglöf E Olsson J Ivarsson M Halling T	08: 8 0-0-0 Ax 9/9 -10 F 24/11 -11 Är 7/2 -1 Äm 21/4 -8 Äm 6/5 -2	18,0a 950 5/ 2140 0 10/ 1640 0 7/ 2160 d 1/ 2080 6 2/ 2100 0	Tot: 35 0-1-4 19,2 a u a 9 g 18,8 0 19,2	2 2 2 2 2	2 2 2 2 2	287 6' 374 10' B-lp 3' 365 6' 344 15'

PHOTOGENIQUE LIFF

	11	17,7^K	16,6^{AK}	17,6^{AM}	40.156			
6.br. s. e S.J.'s Photo - Nightingale Liff e Speedy Tomali Uppf: Andersson Annemarie, Kristinehamn Äg: Next Genique Educate AB, Kristinehamn Mblå , grönt axelskärp & ärm; mblå F Adefors Peter (Sjögren S)	09: 5 0-0-1	16,6a 4.662	Hultman M Fladen F Rönning A Sjögren S Austevoll G	08: 11 1-0-0 Mo 17/3 -4 Bj 26/3 -4 O 2/4 -6 Är 19/4 -5 Bj 14/5 -4	17,6a 35.494 1640 0 2100 0 7/ 2140 0 7/ 2140 0 1609 3	Tot: 18 1-0-1 20,4 ag 18,5 ag 18,7 19,2 16,6 a	- - - c c c c	- - - 206 18' 525 20' 591 -

GETZ GAZEAU

	12	17,8^M	15,4^{AK}	17,5^{AM}	46.162			
6.mbr. v. e Super Tilly - Indeed Express e Ideal du Gazeau Uppf: JTA Stall i Falköping HB Äg: Rubertsson & JTA Stall i Falköping HB Sv , vitt axelp, vit ärm, röd rev; vit F Berglöf Erik (Rubertsson M)a	09: 1 0-0-1	17,5a 4.662	Andersson M J Sundberg H-O Jepson C J Andersson M J Horpestad T	Är 05/08 -12 E 05/08 -5 Mo 24/6 -2 F 24/11 -11 Bj 23/4 -1	15,4a 1.000 1/ 2160 0 6/ 1640 5 2160 0 1/ 1640 0 2100 3	Tot: 13 2-1-2 17,8 15,4 a u g 19,0 a 17,5 a	c c c c - c c -	46 6' 139 5' 66 - 60 10' 121 -

Turordning: 3-2-5-7-9-12-11-8-6-10-4-1

A: 2-5-12. B: 8-6-3-9-4-11.**SKO-INFORMATION**

Tränaren skall senast 1 timme före första avd av **V4, V5, V64 och V65** lämna information om häst skall tävla **utan skor** (fram, bak eller runt om).

Besked skall lämnas antingen pr telefon **0532/ 663 83** eller på **blankett** i inskrivningen.

För häst som startar **utanför V4, V5, V64 och V65** skall skoinformation ges senast **15 minuter** före beräknad starttid.

Starttiderna framgår av programmet. Om det finns särskilda skäl får man **före defilering byta från barfota till skor**.

Detta måste anmälas till inskrivningen. Byte från skor till barfota får däremot inte ske.

Kval**Ljusblå**

Kvalificeringslopp.
Ingen vadhållning i detta lopp.
Start ca kl. 15.15

HARRYS MONLINE 2080 :1 16,5^M

8.svbr. v. e Harrys Bar - Golden Grace e Mack Lobell Uppf: Ulf Amundsson AB & Svendsen Kjell Äg: Edman Mons, Uddevalla Vit/blå/grå 3-delad , blå/grå rev; blå Hultman Marcus	09: 3 1-0-0	18,4a 13.986		
--	-------------	--------------	--	--

FOX BROLINE 2 17,4^M

7.sv. v. e Juliano Star - Angel Broline e Giant Chill Uppf: Broline International AB, Svenljunga Äg: Stall La Gunilla HB, Arjäng Beige , brun, tvådelad ärm; beige Jakobsson Magnus (Johansson J)	09: 0 0-0-0			
---	-------------	--	--	--

GIANT GLORY 3 16,3^M

11.br. h. e Giant Force - Terranill Pride e Dream of Glory Uppf: Stenén Rune & Åke Äg: Stenén Rune & Åke Gul , röd vinkel i grått fält; röd Karlsson Bernt-Olof (Stenén R)a	09: 0 0-0-0			
---	-------------	--	--	--

LOVE EXPRESS 2100 :1

4.ljbr. s. e Love You - Los Key e Express Pride Uppf: Stall Hollywood HB, Oskarström Äg: Deltek AB, Linköping Gul , brun krag e manschetter; gul Lundgren Hans-Olof	09: 0 0-0-0			
---	-------------	--	--	--

SWEEPERS FAVOUR 2

4.svbr. h. e Comets Tail - Regine Favour e Allen Hanover Uppf: Karlsson Åke, Torslanda Äg: Lindholm Emmeli & Egon, Karlsson Åke Mjörn , vitt axelp & ärm; mjörn Lindholm Emmeli a	09: 0 0-0-0			
---	-------------	--	--	--

TVETA BUSEN 3

6.svbr. h. e Peace On Earth - What a Candy e Ultimo H Uppf: Nygren Inger, Säffle Äg: Nygren Inger, Säffle Mblå , grönt axelskärp & ärm; mblå Adefors Peter (Nygren S)a	09: 0 0-0-0			
--	-------------	--	--	--

GULLPONKEN 2120 :1

6.mbr. v. e Gullsvarten - Lapp Marie e Barry Uppf: Simonsson Anders, Högstäter Äg: Simonsson Anders, Högstäter Blå , gula stj på axelp, hängslen; blå Persson Kent (Simonsson A)a	09: 0 0-0-0			
---	-------------	--	--	--

6

Svart

V5-2

V P Tv

Högst **10.000 kr.**
2080 m. Voltstart. 12 startande.
 Pris: 15.000-7.500-5.000-3.500-2.800-(2.000) kr.

ca kl 14:00
2009-06-09
 Åm = 29

Odds	1	2	3	500m:
	Plats			1000m:
	Tid			

ILLUSION BROLINE**2080 :1****0**

1	4.svbr. v. e Pine Chip -	09: 0 0-0-0 0	08: 0 0-0-0 0	Tot: 0 0-0-0
	Armbo Natural e Speedy Crown	Elfstrand M	Å 08/07 -p 5/ 2140 p 30,4	- - 1p
	Uppf: Broline International AB, Svenljunga	Elfstrand M	Å 09/07 -k 4/ 2140 k 24,7	- - gdk
	Äg: AB Palmiva, m fl	Goop B	Å 4/12 -k 3/ 2160 k d6g	- - ejs
	Grön , rött axelp, röda stj ärm; grön	Elfstrand M	Ax 19/5 -k 12/ 2140 k 20,4	- - gdk

TRACY BOB**2****18,0M****8,600**

2	4.br. s. e Silver Pine -	09: 4 0-0-0 18,0 8.600	08: 0 0-0-0 0	Tot: 4 0-0-0
	Vikens Michelle e Pershing	Persson H K	Ax 28/11 -k 2/ 2160 k 23,2	- - gdk
	Uppf: Stejdahl Johan, Mariannelund	Persson H K	Ax 30/1 -2 10/ 2140 5 19,2	c c 408 15'
	Äg: Big Stable Tibro HB, m fl	Persson H K	Ö 6/2 -10 6/ 2140 5 21,0	c c 74 15'
	Svart , vit/mgrön vinkel & ärm; svart	Persson H K	Mp 16/2 -1 7/ 2140 4 20,5	c c 79 12'

Nilsson Frank (Persson H K)

FORCE SPEED**3****19,5M****7,000**

3	8.mbr. v. e Deliberate Speed -	09: 4 0-0-1 19,5 7.000	08: 0 0-0-0 0	Tot: 4 0-0-1
	Forca Svecia e Shatter Way jr	Andersson O J	F 13/2 -k 1/ 2160 k 20,2	- - gdk
	Uppf: Andersson Rune S, Mellerud	Andersson O J	F 22/2 -1 10/ 2140 6 21,4	c c 768 18'
	Äg: Andersson Jan P, Tösse	Andersson O J	Åm 21/4 -6 1/ 2080 3 19,5	c c 406 15'
	Vit , grått axelparti, blå/grå rev; blå	Andersson O J	F 4/5 -1 4/ 2140 0 21,0g	c c 542 15'

Andersson Oskar J (Andersson J P)a

TIPPY**4****20,7M****3,500**

4	5.svbr. s. e Super Tilly -	09: 1 0-0-0 20,7 3.500	08: 0 0-0-0 0	Tot: 1 0-0-0
	Cirkalit e Callit	Hellqvist N	Ö 07/06 -p 1/ 2160 p d3g	- - ejs
	Uppf: Fredholm Inger, Tallåsen	Hellqvist N	Ö 09/06 -p 2/ 2180 p 32,7	- - 1p
	Äg: Stall Kurir	Hellqvist N	Ö 16/9 -k 11/ 2140 k 21,3	- - gdk
	Ljgrå , blått lodrätt fält; blå	Hellqvist N	L 17/5 -2 10/ 2140 4 20,7	c ø 1054 15'

Hellqvist Nicklas (Bodin O)

DROTTNING GULL**5****18,3M****9,000**

5	4.br. s. e Alf Palema -	09: 1 0-1-0 18,3 9.000	08: 0 0-0-0 0	Tot: 1 0-1-0
	Sandy Brodda e Mr Drew	Andersson P O	Å 09/07 -p 8/ 2140 p 29,3	- - 1p
	Uppf: Gullberg Jan, Lenhovda	Falsig B	Å 11/07 -k 5/ 2140 k 27,2	- - gdk
	Äg: HB Happy Eight, Arjäng	Andersson P O	År 21/6 -k 6/ 2140 k 20,5	- - gdk
	Röd , vitt lodrätt fält, vit/sv rev;röd	Andersson P O	År 7/3 -k 5/ 2140 k 20,2	- - gdk

Andersson Patrik O

EXCLUSIVE TOUCH**6****19,6M****9,500**

6	6.br. v. e Supergill -	09: 2 0-0-1 19,6 9.500	08: 0 0-0-0 0	Tot: 3 0-0-1
	The Magic Touch e Able Mission	Zackrisson T	Kr 06/07 -k 6/ 2140 k 20,4	- - gdk
	Uppf: Borg Krister, Solna	Zackrisson T	Kr 07/07 -1 2/ 2140n 0 24,0g	ø c 64 12'
	Äg: Olsson Xara & Stall MAX HB	Olsson X	F 17/11 -k 4/ 2140 k 20,0	- - gdk
	Röd , grå axelp & hängsl, ärmrev; grå	Olsson X	F 19/1 -2 4/ 2140 3 21,1g	c c 260 18'

Olsson Xara a

CYGNUS DREW**7****21,0M****0**

7	7.fux v. e Cygnus d'Odyssee -	09: 1 0-0-0 0	08: 2 0-0-0 21,0 0	Tot: 3 0-0-0
	Scarlett Drew e Mr Drew	Fromell P	L 08/07 -k 6/ 2140 k 22,1	- - gdk
	Uppf: Hultberg Anders, Hallsberg	Eromson M	Ö 25/9 -k 6/ 2140 k 22,1	- - gdk
	Äg: Mikalsen Tor O & Lundgren Odd	Söderholm L-Å	E 19/10 -2 10/ 2140 0 21,0g	ø ø 645 20'
	Mblå , grönt axelskärp & ärm; mblå	Hultman M	F 29/12 -1 8/ 2140 d 4g	c c 95 18'

Ådefors Peter (Mikalsen T O)a

CASH SCOT**8****19,3M****3,500**

8	4.mbr. v. e Spottlite Lobell -	09: 1 0-0-0 19,3 3.500	08: 0 0-0-0 0	Tot: 1 0-0-0
	Maxi Girlfriend e Zoot Suit	Hultman M	F 10/07 -p 5/ 2140n p 33,6g	- - 1p2
	Uppf: Fock Lena, Tun	Hultman M	F 12/1 -k 2/ 2140n k 24,5g	- - gdk2
	Äg: Fock Lena, Tun	Hultman M	År 24/5 -10 6/ 2140 5 19,3g	c c 283 20'
	Vit/blå/grå 3-delad , blå/grå rev; blå	Hultman Marcus		

ROLE PIERJI (FR)**9****19,7^M****2.331****9**

4,ljbr. v. e Jasmin de Flore - 09: 2 0-0-0 19,7 2.331
 Grivoise de Pierji e James Pile Westholm J
 Uppf: Julienne Pierre, Frankrike Aarum D
 Äg: Hallberg, Johansson & Westholm Jörgen Mikkelborg O
 * **Röd**, svart & vita sömmar; Mikkelborg O
Mikkelborg Olav (Forkerud T)

08: 0 0-0-0 0 Tot: 2 0-0-0
 Ro 14/11 -k 3/ 2140 k 24,7 g - - gdk
 F 27/4 -1 12/ 2140 0 u g c ø 328 18'
 Op 15/5 -k 2100 k 19,1 - - gdk -
 Le 25/5 -1 2140 7 19,7 g - - 26 -

MEJA LADAY**10****0****10**

4,svbr. s. e Gidde Palema - 09: 0 0-0-0 0
 Sasa Pershing e Pershing Engvall E
 Uppf: Fredriksson Roger & Maria Johansson P
 Äg: Pettersson Peter, m fl

08: 0 0-0-0 0 Tot: 0 0-0-0
 Ax 10/07 -p 3/ 2140 p 38,0 g - - ejp
 Ax 24/10 -k 1/ 2160n k 23,0 - - gdk2

Ax **Lindblom Carl-Erik** (Pettersson Pia)

MUSCLES HALL**11****20,5^M****19,0^{AM}****8.500****11**

4,br. v. e Muscles Yankee - 09: 2 0-0-1 20,5 5.000
 Göta River e Sugarcane Hanover Lövgren J
 Uppf: Gullbjörk K, Hultqvist U & Kjellgren K Lindblad N
 Äg: Easy KB, Uppsala Hellkvist B
Beige, brun, tvådelad ärm; beige Söderkvist S
Jakobsson Magnus (Hellkvist B) Nilsson F

08: 2 0-0-0 19,0a 3.500 Tot: 4 0-0-1
 Å 03/08 -1 2/ 2140 d 10 g c c 57 30'
 Hd 04/08 -9 11/ 2144 5 19,0a c c 398 20'
 Ax 21/4 -k 6/ 2140 k 22,5 g - - gdk
 Ax 5/5 -1 8/ 2140 0 20,5 c c 317 15'
 Ax 27/5 -1 4/ 2140 3 20,6 g ø ø 348 15'

JULIAN PORT**12****19,5^M****6.000****12**

4,br. v. e Tres Solide L. - 09: 3 0-0-1 19,5 6.000
 Florie Pro e Florida Pro Ivarsson M
 Uppf: Axelsson Åke, Grums Ivarsson M
 Äg: Axelsson Åke, Grums Ivarsson M
Svart, grönt böstb&sv triangel; svart Ivarsson M
Ivarsson Morgan Ivarsson M

08: 0 0-0-0 0 Tot: 3 0-0-1
 F 10/07 -p 2/ 2160 p 30,9 - - 1p
 F 22/2 -k 1/ 2140 k 18,8 - - gdk
 F 9/3 -9 2/ 2140n 0 22,7 c c 23 18'
 F 30/3 -1 12/ 2140 3 20,2 c c 68 18'
 Ax 28/4 -1 4/ 2140 0 19,5 g c c 360 15'

Turordning: 5-6-11-2-3-12-4-8-9-7-1-10

A: 5-1-6. B: 7-8-1-4-10.

**Sänkt premie på föl. Vill du veta mer?
 Ring Rune. Han kan allt om
 fölförsäkringar.**

Rune Stenén, 070-714 89 02, berättar mer om
 det bästa för dig och ditt föl.

Agria 
 Djurförsäkring

STORMING FLY		2	15,7^K	18,1^M	15,8^{AK}			52.500			
9	6,svbr. v. e Armbro Trick -	09: 7 0-0-0	19,1 4.950		08: 9 0-1-0	18,1 1.500	Tot: 37	0-2-3			
	Maja Fly e Suitcase		Vassland J	Rä	17/4 -6	2/ 2140	6	19,5 a	ø c	58	5'
	Uppf: Vassland Jim & Marita		Jepson C J	F	27/4 -7	5/ 1640	0	15,8 a	ø c	159	18'
	Åg: Vassland Jim, Dala-Järna		Vassland J	G	8/5 -5	10/ 2640	0	19,5 a	ø c	759	20'
	Vinnröd, guld snöstjärna, ärmrev; vröd		Andersson T M	S	20/5 -2	12/ 2140	d	10 ag	ø c	597	40'
Ro	Vassland Jim a		Eriksson S	Rä	2/6 -11	6/ 2160	0	19,1	c c	99	5'

FALLEN EMPIRE		3	17,9^M	20,2^{AM}			51.500				
10	6,br. s. e Clipper Mack -	09: 7 0-0-0	18,8 5.500		08: 13 2-0-0	17,9 46.000	Tot: 20	2-0-0			
	Mahon e Self Confident		Wulcan E	Å	28/2 -12	2/ 2140n	0	19,4	ø c	1386	30'
	Uppf: Wulcan Emil & David		Berg F	Ax	7/4 -9	1/ 2160	4	19,2	ø c	390	15'
	Åg: Wulcan Christer, Göteborg		Wulcan E	Å	30/4 -12	6/ 2180	0	u g	ø c	665	30'
	Mgrön, axelp&hängsl i guld,ärm;b;mgrön		Petterson E	Åm	6/5 -2	1/ 2100	6	18,8	ø c	263	15'
Å	Wulcan David (Wulcan E)a		Wulcan D	Åm	17/5 -9	6/ 2080	0	21,1 g	ø c	242	6'

GLOBAL JOY		4	17,8^M			35.363					
11	5,br. s. e Cocktail Jet -	09: 7 0-1-1	17,8 15.000		08: 3 1-0-0	19,5 20.363	Tot: 10	1-1-1			
	Mystique Act e Texas		Hultman M	År	5/4 -11	4/ 2140	2	19,1	c c	99	20'
	Uppf: Nelén Hans, Nacka		Hultman M	Å	16/4 -7	7/ 2140	0	u g	c c	1078	25'
	Åg: Stall Brinka		Persson K	F	27/4 -6	1/ 2140	0	17,8	ø c	58	20'
	Blå, gula stj på axelp, hängslen; blå		Persson K	Åm	6/5 -2	4/ 2080	3	19,0	c c	60	15'
År	Persson Kent (Bengtsson Pla)		Hultman M	År	24/5 -4	1/ 2140	0	17,9	c c	421	40'

TAX FREE B.S.		5	*19,0^M	*18,8^{AM}			32.177				
12	4,flux s. e Express Lavec -	09: 4 0-0-0	22,0 0		08: 5 2-0-0	19,0 32.177	Tot: 9	2-0-0			
	Duty Free e Astro Hill		Hamre F	Sö	21/12 -3	2140	0	20,7 a	- -	26	-
	Uppf: Svedberg Benny, Göteborg		Kolle L A	Sö	8/2 -8	2160	0	22,0 g	- -	77	-
	Åg: Eriksson Sandra, Svanskog		Hamre F	Kl	5/3 -2	2100	0	23,2 ag	- -	495	-
	Svart, blå/grå vinkel, ärmrev; svart		Hamre F	Mo	17/3 -4	1640	0	22,8 ag	- -	355	-
År	Johansson Malin H (Eriksson S Kl)a		Adefors P	År	24/5 -12	8/ 2140	d	1 g	c c	231	6'

ACES LARIONOV		6	17,4^M	17,4^{AM}			54.750				
13	6,br. v. e Jobie Tempest -	09: 4 1-1-0	18,8 21.250		08: 3 0-0-0	17,7 13.500	Tot: 12	2-1-0			
	Martina Lobell e Speedy Somolli		Petterson J	F	8/9 -9	1/ 2140	4	17,7 a	c c	98	20'
	Uppf: ACE International Trotting AB		Petterson J	F	22/2 -9	12/ 2140	0	18,9 ag	c c	96	20'
	Åg: Petterson Jörgen & Göran,Olsson Tomas		Schön D	År	5/4 -9	3/ 2160	0	19,1	c c	169	20'
	Mblå, romber/vitt axp,hängsl & ärm;mblå		Niemelä R	Åm	6/5 -2	3/ 2080	1	18,8	c c	64	15'
År	Niemelä Raimo (Petterson J)a		Schön D	Åm	17/5 -4	2/ 2080	2	18,1 a	c c	51	15'

EPONA STAR		7	18,6^M	16,7^{AK}			33.300				
14	8,br. s. e Mr Drew -	09: 1 0-0-0	18,6a 0		08: 8 1-0-0	23,6 18.000	Tot: 15	1-2-0			
	Lady Class e Self Confident		Halling T	F	11/8 -7	1/ 1640	0	16,7 a	c c	150	20'
	Uppf: Carlsson Marita, Torsby		Rönning A	År	26/8 -2	7/ 2140	0	21,2 a	c c	184	25'
	Åg: Johansson Ann & Bertil		Halling T	F	8/9 -9	9/ 2140	0	u a	c c	337	20'
	Mblå, vita hängslen & revärer; mblå		Halling T	Mo	30/12 -3	1640	0	22,0 a	- -	207	-
År	Jakobsson Kent (Johansson A)a		Halling T	Åm	6/5 -7	9/ 1680	0	18,6 a	ø c	336	15'

SAFE HEAVEN		8	17,3^M	18,1^{AM}			37.700				
15	5,br. s. e Victory Party -	09: 7 0-0-0	17,4 9.950		08: 15 0-1-1	17,3 27.750	Tot: 22	0-1-1			
	Terra Firma e Firm Tribute		Wulcan E	Å	2/4 -10	2/ 2160	6	17,6	ø c	350	25'
	Uppf: Wulcan Emil, Göteborg		Jacobsen S	Å	7/4 -km	1/ 2180	k	23,6	- -	gdk	-
	Åg: Firma Stall Idolen & Carpus Bygg AB		Wulcan E	Å	23/4 -11	3/ 2160	5	17,7	ø c	170	12'
	Svart, grön vinkel, gröna stj; svart		Wulcan E	F	27/4 -10	4/ 2140	6	17,4	ø c	359	5'
Å	Petterson Elinor (Wulcan E)a		Wulcan E	Åm	6/5 -2	5/ 2080	5	19,3	ø c	33	15'

Turordning: 8-13-11-3-2-15-7-10-9-4-5-14-6-1-12 **A: 12-13-8. B: 7-11-2-3-9-15-10.**

LBC Värm-Dals Amatörmästare är en tränar- och körsvenerie i 22 omgångar på F, Ar, Åm och År mellan februari-oktober. De 15 bästa hästarna och körsvennerna är kvalificerade för final på Åmål 18 oktober. Finalen är en fri handicap över 2080 meter med 50.000 kr i förstapris. Hästar och körsvenner erhåller poäng enligt skalan 10-7-5-4-3-2-(1). Tränaren till häst/-ar i serieloppet erhåller poäng motsvarande hästens/arnas placering. Dessutom erhåller alla ej prisplacerade tränare en poäng per häst i respektive serielopp.



VÄRM-DAL

Åmål – Säffle – Årjäng – Mellerud

www.vermdal.se

8

Lila

V5-4

V P Tv

P-21-lopp (A-F-lopp).

Högst **380.000 kr** med högst 299 poäng, körda av A-B-C-D-E- eller F- licen-sinnehavare.

2080 m. Tillägg 20 m vid vunna **20.000 kr**, 40 m vid **80.000 kr**, 60 m vid **160.000 kr**.

Pris: 6.000-3.000-2.100-1.500-1.200-(1.000) kr.

tvilling  Odds:

ca kl **14:40**

2009-06-09

Åm = 29

Odds	1	2	3	500m:
Plats				1000m:
Tid				

SAMINDAS POJK **2080 :1** 19,8^M 19,1^{AM} 14.800

11,br. h. e Giant Force - Saminda Gay e Big Charles Uppf: Eriksson Karl-Ivar, Åmål Åg: Eriksson Karl-Ivar, Åmål *Svart, grön/svart/grön vinkel; grön Hultman Marcus (Eriksson K-l)a	09: 2 0-0-0	19,9 2.000 Hultman M Hultman M Hultman M Hultman M Karlsson B-O	Åm 04/08 -1 Åm 20/8 -1 Åm 28/9 -10 Åm 21/4 -7 Åm 6/5 -3	08: 3 0-0-0 23,0 2.000 0 6 d 0	0 23,0 19,8 a c c 20,2 19,9	Tot: 15 0-0-0 c c c c c c c c c c	379 15' 432 25' 325 8' 1043 15' 591 15'
--	-------------	--	---	---	--	--	---

SEASON **2** *19,5^M 18,4^{AM} 18.300

7,br. v. e Running Sea - Kathleen Princess e Bold Vigil Uppf: Bergh Daniel & Södergran Mikael Åg: Gustavsson Inga-Lill & Bergh Daniel Röd, blå vinkel & ärmbindlar; röd Söderberg Fredrik (Gustavsson I-L)a	09: 2 0-0-0	20,8 2.800 Söderberg F Söderberg F Söderberg F Söderberg F Aarum D	E 10/6 -4 Ax 18/6 -6 F 2/3 -k Ax 31/3 -10 Åm 21/4 -7	08: 2 0-0-0 22,6 0 0 0 5 0	0 22,6 g 18,4 a c c 19,9 a 20,8 g	Tot: 9 1-0-1 c c c c c c c c	78 20' 349 20' 698 15' 64 15'
--	-------------	---	--	---	--	--	--

PATRONA **3** 18,4^M 16.250

4,mbr. s. e Running Sea - Supreme Velocity e Ata Star L. Uppf: Löfstedt Mats, Ösmo Åg: Grufman Thomas & Johansson Clas Beige, brun, tvådelad ärm; beige Jakobsson Magnus	09: 3 0-0-1	19,4 1.750 Larsson F B Larsson F B Larsson F B Olsson D Jakobsson M	S 1/10 -2 O 28/12 -1 S 11/1 -1 S 25/1 -1 L 22/5 -10	08: 4 0-1-0 18,4 14.500 0 4 0 0 3	0 u g 20,1 23,9 g u a 19,4	Tot: 7 0-1-1 c c c c c c c c c c	181 40' 60 18' 229 30' 352 30' 99 5'
---	-------------	--	---	---	---	---	--

FRIENDLY KISSES **2100 :1** 17,2^M 15,7^{AK} 66.200

6,mbr. s. e Yankee Mustang - Cocktail for Two e Lindy's Crown Uppf: Fagerholm Sonja, Karlstad Åg: Andersson Elaine, Arvika Sv, vitt axelp, vit ärm, röd rev; vit Berglöf Erik (Andersson Ela	09: 1 0-0-0	18,4 1.000 Berglöf J Andersson M J Andersson M J Andersson M J Thuresson P A	F 11/07 -5 F 11/8 -k Ro 19/9 -10 S 1/10 -12 Ar 24/5 -12	08: 2 0-0-0 18,1a 750 0 k 0 1 7	0 21,8 g 19,7 18,1 a 18,7 a 18,4	Tot: 19 2-2-0 c c - - c c c c c c	143 30' gdk 89 3' 791 40' 339 6'
---	-------------	---	---	---	---	--	--

BASNÄS BAGERA **2** 18,0^M 15,5^{AK} 68.140

8,br. v. e Buzzin Brian - Dame Iran e Danilo Hanover Uppf: Nyberg Christer, Högsjö Åg: Johansson Bertil & Ann Blå, rött bröstband; blå Nielsen Per Ludvig (Johansson Bla	09: 2 0-0-0	18,0 0 Hop V Nielsen P L Halling T Johansen K Nielsen P L	Mo 14/10 -2 Bj 6/11 -2 Mo 30/12 -4 Mo 28/4 -4 Åm 17/5 -9	08: 15 1-1-0 18,3 32.840 0 0 6 0 0	0 19,1 19,1 a 18,0 a 17,7 a 18,0	Tot: 38 1-2-3 - - - - - - - - c c	244 - 291 - 214 - 432 - 907 6'
---	-------------	--	--	--	---	--	--

CAPERTABLE **3** 17,3^K 18,2^M 16,3^{AK} 64.663

9,br. v. e Huxtable Hornline - Caper Lobell e Joie de Vie Uppf: Alebäcks Stuteri AB, Lidköping Åg: BCA Consulting Säfteff HB Svart, vit rundel, vit ärm; svart Ceder Björn a	09: 3 0-0-0	18,2 2.000 Johansson M H Elehn A Niemelä R Johansson M H Ceder B	Ar 8/8 -5 Åm 28/9 -10 Ar 3/5 -1 Åm 17/5 -2m Ax 27/5 -10	08: 6 0-1-0 19,3 8.963 6 0 0 6 0	6 19,6 a 19,3 18,2 21,1 19,7 a	Tot: 33 2-2-1 c c c c c c c c c c	98 10' 571 8' 480 6' 409 20' 604 6'
---	-------------	---	---	--	---	--	---

RONELLA **4** 16,3^M 16,5^{AM} 62.500

4,br. s. e Royal Prestige - Singing Mark e Firm Tribute Uppf: Nygren Erik & Keskinen Olli Åg: Keskinen Olli & Nygren Eivor Ljblå, blå lodrätt fält,ljblå ärm; bl Aarum Dagfinn (Keskinen O)a	09: 3 0-0-0	16,3 10.000 Widell K Aarum D Persson H K Andersson M J Jakobsson M	F 3/11 -2 O 16/11 -3 A 16/4 -1 F 27/4 -4 L 22/5 -3	08: 12 0-1-2 17,4 52.500 0 6 6 6 0	0 dist g 19,7 g 16,3 16,5 a u ag	Tot: 15 0-1-2 c c c c c c c c c c	146 30' 277 40' 708 40' 236 20' 96 25'
---	-------------	---	--	--	---	--	--

BARA KRISTIN **5** 19,3^L 20,7^M 16,3^{AK} 28.814

6,mbr. s. e Jolly Rocket - Kristin e Chief Lobell Uppf: Björk Sven-Gunnar, Lindome Åg: Björk Sven-Gunnar, Lindome Svart, ,svart Lindblom Carl-Erik (Jansson B)	09: 6 0-1-0	20,7 9.000 Söderkvist S Andersson M J Jakobsson M Jakobsson M Hultman M	Å 24/3 -3 F 10/4 -11 Ax 21/4 -10 Åm 6/5 -7 Åm 17/5 -6	08: 6 0-1-1 19,3 19.814 d 0 0 0 0	12 ag 18,1 ag 18,2 ag 18,0 ag 18,4 ag	Tot: 12 0-2-1 c c c c c c c c c c	159 25' 384 30' 443 15' 132 15' 218 15'
---	-------------	--	---	---	---	--	---

CORVETTE BORO		6	20,0^M	15,1^{AK}			79,267
10, mbr. v. e Napoletano -	09: 6 0-0-0	18,3a 8.500		08: 5 0-0-0	18,0a 5.000	Tot: 52	1-0-5
Queen Gabi e Pershing		Månsson T	Å	20/1 -1	6/ 2640n	7	22,1 ag
Uppf: Stall Queen KB, Trollhättan		Persson G H	Ax	6/2 -5	10/ 2140	4	18,6 a
Åg: Team Ahlroth-Samegård HB, Trollhättan		Goop B	Å	28/2 -11	6/ 2140n	5	18,7 a
Svart/lila , rutig, svart ärm, ärm; svart		Persson G H	Ax	10/3 -4	4/ 2140n	0	20,5 ag
Månsson Thomas (Carlsson R)a		Stolt K	Å	7/4 -2	5/ 2140	d	u ag

PROSPECTOR		2120 :1	15,7^K	17,6^M	15,1^{AK}	151,200	
9, svbr. v. e Copiad -	09: 3 0-0-0	17,9 0		08: 8 0-0-0	18,3 9.000	Tot: 53	2-4-4
Odemira e Oktan Sund		Karlsson S	Åm	24/8 -2m	3/ 2120	0	dist g
Uppf: Karlsson Stig, Svanskog		Karlsson S	Åm	28/9 -2m	1/ 2120	0	19,6
Åg: Karlsson Stig, Svanskog		Lundström V	År	7/3 -2	2/ 2140	0	18,2
Mblå , grönt axelskärp & ärm; mblå		Persson M	F	27/4 -2m	1/ 2180	0	17,9
Adefors Peter (Karlsson S)a		Horpestad T	Åm	17/5 -8	3/ 2080	0	19,3 g

SPIRIT OF LIME* (GB)		2	17,2^M	16,5^{AM}			131,236
8, br. v. e Lindy's Crown -	09: 10 1-2-1	17,2 65.000		08: 22 1-1-3	17,2 65.000	Tot: 42	2-4-4
Nadja Sund e Sugarane Hanover		Johansson M H	F	30/3 -5	2/ 2140	6	17,5 ag
Uppf: Njorum AB, Västerås		Johansson M H	Mo	12/4 -6	2640	0	17,8 a
Åg: Nilsson Kenth, Sunne		Johansson M H	F	27/4 -8	1/ 2640	4	16,7 a
Svart , blå/grå vinkel, äremrev; svart		Johansson M H	F	4/5 -4	4/ 2140	0	16,5 a
Johansson Malin H (Nilsson K)a		Sundqvist M	L	17/5 -4	2/ 2160	0	17,8 g

PATRICIA CHILL		3	16,4^M	15,8^{AK}			130,200
6, br. s. e Giant Chill -	09: 3 0-0-0	16,4a 0		08: 18 2-2-1	16,4 127.400	Tot: 24	2-2-1
Oleta Fri e U.S.Flying Scot		Andersson M J	Å	27/11 -4	4/ 2140	0	19,5
Uppf: Pålsson Madeleine & Östby Lars		Andersson M J	Ö	8/12 -2	2/ 2100n	0	17,9 a
Åg: Östby Lars, Järpås		Andersson M J	Ax	20/3 -5	9/ 2140	0	17,9 a
Svart , vitt exp,röda stj.&staplar; röd		Svantesson S	F	10/4 -10	8/ 2140	0	17,1 a
Andersson Mikael J		Andersson M J	F	11/5 -7	8/ 2140	0	16,4 ag

ATLANTIC LADAY		4	16,4^M	16,4^{AM}			119,300
6, mbr. v. e Alf Palema -	09: 9 2-0-1	16,4 51.800		08: 15 0-3-2	16,7 54.000	Tot: 36	2-3-4
Miss Winner e Lucky Winner		Wulcan E	J	31/3 -9	1/ 2140	d	10 g
Uppf: Fredriksson Roger & Roland		Petterson E	Å	16/4 -2m	2/ 2160	0	17,7
Åg: Firma Stall Idolen, m fl		Wulcan E	F	27/4 -6	9/ 2160	3	16,4
Vit , vita stj på vröd exp&hänglrs; röd		Wulcan E	Ax	5/5 -10	3/ 2160	5	17,5
Wulcan Emil a		Franke E	Åm	17/5 -7	10/ 2080	0	20,1 a

SOBER SENSATION		5	16,9^M	14,9^{AK}			154,395
10, svbr. v. e Anders Crown -	09: 1 0-0-0	17,5 1.200		08: 6 0-1-0	16,9 2.500	Tot: 31	5-1-0
Spendermette e Big Spender		Widell K	F	27/10 -8	4/ 2640	0	18,8 g
Uppf: Fredriksson Sture & Ulla-Karin		Lennartsson P	Ö	6/11 -8	1/ 2660	0	19,1
Åg: Henrik Larsson AB, Brunsbog		Sjunnesson J	Å	20/11 -7	5/ 2160	0	17,6
Svart , lila/vröd vinkel, ärmrev; svart		Larsson H D	Bj	18/12 -1	2100	0	22,8 a
Larsson Henrik D a		Untersteiner P	Ax	19/5 -10	6/ 2180	5	17,5

TIP TOP GOSSIP		2140 :1	16,0^L	17,1^M	*15,7^{AM}	299,496	
9, sth.br. v. e S.J.'s Photo -	09: 7 0-0-0	19,8 6.410		08: 19 0-2-2	17,2 47.484	Tot: 69	3-5-7
Lady Gossip e Micko Tilly		Tveter-Alm B	Bj	11/2 -9	2100	4	17,5 a
Uppf: Svensson Eva & Sven-Olof		Malmin K	Mo	3/3 -6	2160	0	19,8
Åg: Forkerud Torunn, Norge		Höitomt M	Ja	13/3 -7	1609	0	17,9 a
Röd , svart a vita sömmar;		Stensen A H	Op	5/5 -5	2100	0	18,8 a
Mikkelborg Olav (Forkerud T)		Mikkelborg O	Kl	23/5 -3	1700	0	17,1 ag

Turordning: 13-3-7-9-11-15-2-4-1-6-14-5-10-8-12 **A: 11. B: 7-3-12-5-2-14-13-5.**



Doktor Johan Arne och undersköterskan Anne Arne har det övergripande ansvaret för sjukvård eller olyckshändelser vid **Åmålstravet**. Du når doktorn, sköterskan eller ersättare över telefon **070-516 64 05**. Alternativt genom totochefen eller sekretariatet.





9

V5-5
Ljusgrön V P Tv

Svenska och norska kallblodiga högst **75.000 kr.**
2080 m. Autostart.

Pris: 25.000-12.500-8.000-5.000-3.000-2.000-2.000-2.000 (8 priser)

tvilling Odds:

ca kl 15:00
 2009-06-09
 Åm = 29

Odds	1	2	3		500m:
	Plats				1000m:
	Tid				

TROLL SJEFEN 2080 :1 *33,0^M 31,5^{AK} 34,9^{AM} 47.172

1	7,svbr. h. e Sjefen - Troll Vindy e Troll Jahn Uppf: Edman Sibylla, Hedekas Äg: Edman Sören, Mona & Sibylla Vit/blå/grå 3-delad , blå/grå rev; blå Hultman Marcus (Edman S)a	09: 1 0-0-0 34,9a 0 Hultman M Hultman M Hultman M Hultman M	Bj 17/9 -3 2160 Bj 1/10 -8 2160 Ja 28/10 -3 1609 Ja 21/11 -4 1609 F 26/1 -10 5/ 2140	08: 9 2-2-0 31,5a 47.172 2160 2160 1609 1609 2140	1 33,0g - - 44 - 0 35,8g - - 100 - 2 31,5a - - 112 - 0 ag - - 55 - 0 34,9ag cc 55 18'	Tot: 12 2-2-0
----------	---	---	--	--	--	---------------

JUNIBRITT* (NO) 2 *33,7^M 31,2^{AM} 55.362

2	6.br. s. e Vital Pil - Mjörnhild e Mjölner Tor Uppf: Norsk Uppfödare Äg: Stall Kurt og Gutta, Norge Blå , rött bälte; vit Ödegaard Knut Arne a	09: 3 0-0-1 33,0a 9.325 Johansen T Höitomt E Ödegaard K A Ödegaard K A Ödegaard K A	Ja 30/11 -6 2100 Bj 20/12 -7 1640 F 26/1 -10 3/ 2140 Kl 14/5 -7 2100 Ja 22/5 -2 2100	08: 7 0-0-1 31,2a 7.576 2100 d 0g 0 37,0ag cc 130 18' 3 33,0ag - - 115 - 4 33,7 - - 42 -	Tot: 17 2-1-3
----------	---	--	--	--	---------------

PEDRA 3 31,5^M 33,6^{AM} 65.200

3	5.br. s. e Eder - Präla e Pål Lunar Uppf: Lundgren Hans-Olof, Mellerud Äg: Lundgren Hans-Olof, Mellerud Gul , brun krage och manschetter; gul Lundgren Hans-Olof	09: 1 0-0-0 31,5 3.500 Lundgren H-O Lundgren H-O Lundgren H-O Lundgren H-O Lundgren H-O	L 13/7 -1 3/ 2140 Ar 29/7 -4 12/ 2100 Äm 28/9 -5 1/ 2080 Ja 21/11 -6 2100 Äm 17/5 -5 1/ 2080	08: 8 1-1-0 33,6a 42.000 1 35,7 cc 57 35' 0 33,6ag cc 302 25' 0 ug cc 442 35' 0 35,2g - - 222 - 4 31,5 cc 220 15'	Tot: 17 1-1-2
----------	---	--	--	--	---------------

G.G.CESAR 4 32,6^K 32,7^{AK} 34,6^{AM} 54.300

4	7.br. v. e Elding - G.G.Trollgulla e Gullsvarten Uppf: Larsson Per-Erik, Björklinge Äg: Petterson Gun, Karlskoga Brun/gul , tvärdelad; gul Jansson Johnny (Petterson G)a	09: 6 0-0-0 34,6a 11.500 Jansson J Jansson J Jansson J Jansson J Jansson J	F 26/1 -10 11/ 2140 Ö 12/2 -5 1/ 2140 F 22/2 -10 3/ 2180 F 27/4 -9 5/ 2160 L 17/5 -5 2/ 2140	08: 9 0-2-0 32,7a 23.100 6 34,6a cc 459 18' 7 33,1 cc 565 20' d 9g cc 364 18' 5 32,6 cc 186 18' 6 33,6 cc 795 18'	Tot: 29 0-2-1
----------	---	---	--	---	---------------

ZETHUS HEGERO 5 31,0^K 29,9^{AK} 34,4^{AM} 67.000

5	6,svbr. v. e Bodbäckspälle - Svatti e Gaute Uppf: Carlsson Rolf, Helen & Gethel Äg: Carlsson Rolf, Helen & Gethel Röd , brun kil, svarta ärmor; brun Andersson Mats (Carlsson H)a	09: 3 0-0-0 29,9a 4.500 Frick K Andersson M Gundersen G V Frick K Agnas E	Ro 21/11 -9 1/ 1640 F 21/12 -9 4/ 1640 Mo 20/1 -7 1640 Rå 20/3 -9 9/ 1640n År 3/5 -2 2/ 1640	08: 11 3-2-1 32,3a 62.500 2 32,6 cc 22 20' 1 32,3a cc 73 15' 0 36,6a - - 35 - 0 dist a cc 57 15' 4 29,9l cc 59 18'	Tot: 17 3-2-1
----------	--	--	--	---	---------------

PÅLIXA 6 31,0^K 29,2^{AK} 32,0^{AM} 74.300

6	7.br. s. e Pålax K. - Skogsgreini e Skogsdrutten Uppf: Berg Kerstin, Grängesberg Äg: Berg Kerstin, Grängesberg Beige , brun, tvärdelad ärm; beige Jakobsson Magnus (Berg K)a	09: 8 0-1-0 29,2a 19.000 Lindblom C-E Jansson T Jakobsson M Karlsson M S Lindblom C-E	Ro 27/3 -9 2/ 2140 Ro 11/4 -12 3/ 2140 År 19/4 -6 2/ 2160 År 3/5 -2 8/ 1640 L 17/5 -5 1/ 2160	08: 17 0-3-2 32,0a 39.000 5 34,1 cc 91 20' d 11g cc 277 20' d ug cc 382 18' 2 29,2lg cc 375 18' 0 33,8g cc 249 18'	Tot: 38 0-5-3
----------	---	--	---	--	---------------

KOLNES PÅL* (NO) 7 31,3^M 30,6^{AM} 72.200

7	8,ljbr. v. e Pål Even - Jar Senta e Grans Trygg Uppf: Sele Kjell, Norge Äg: Axelsson Ulrika, Årjäng Grön , vitt axp, hängsl & ärm; grön Axelsson Ulrika a	09: 2 0-0-0 36,7 0 Axelsson U Axelsson U Axelsson U Axelsson U Andersson M J	År 6/7 -5 2/ 2140 F 1/9 -1 4/ 2140 Mo 9/12 -4 1640 F 13/2 -9 1/ 2140 F 30/3 -2 3/ 2140	08: 4 0-1-0 30,6a 10.000 0 33,3 cc 546 40' 2 30,6ag cc 536 25' 0 35,5a - - 76 - 0 36,7 cc 261 18' d 5ag cc 90 18'	Tot: 43 1-3-4
----------	--	---	--	--	---------------

SKOGBRYN HARRY* (NO) 8 33,0^M 29,9^{AK} 52.636

8	7.br. v. e Dalar - Venger Tora e Elding Uppf: Skjårvengen Jul-Erik, Norge Äg: Skjårvengen Jul-Erik, Norge Svart , vitt axp,röda stj.&staplår; röd Andersson Mikael J (Skjårvengen J-E)a	09: 12 0-0-4 29,9a 28.652 Austevoll G Andersson M J Mikkelborg O Antonsen G Midtfield P O	Mo 31/3 -2 2160 År 19/4 -6 3/ 2140 Mo 21/4 -3 2160 År 3/5 -2 3/ 1640 Bj 20/5 -4 2140	08: 18 0-1-1 34,9a 15.152 0 34,4 - - 374 - 5 33,0g cc 264 18' 2 34,6g - - 388 - 3 29,9l cc 193 18' 0 35,5g - - 328 -	Tot: 32 0-1-5
----------	--	--	--	---	---------------

WINSTJÄRNA

9	6.br. s. e Sjefen - Winnina e Auvin	09: 2 1-0-0 31,7 18.000	08: 2 0-0-0 33,9 3.000	Tot: 9 3-1-1	59.000	
	Uppf: Edman Harald, Ed	Olsson J F 04/08-9 9/ 2160n	5 33,9	c c	43 18'	
	Äg: Edman Harald, Ed	Olsson J År 04/08-8 2/ 2140	0	u ag	c c	58 20'
	Ljblå , blå lodrätt fält, ljblå ärm; bl	Andersson M J År 5/4 -k 2/ 2160	k 35,4	- -	gdk	37 18'
Aarum Dagfinn (Edman H)a	Aarum D År 19/4 -6 1/ 2140	1 31,7	c c	c	37 18'	
		Arnerlöf R År 3/5 -2 4/ 1640	d 1	u lg	c c	24 18'

LILLEBORKEN* (NO)

10	7,bork v. e Alm Svarten - Turbo Lill e Trons Trollmin	09: 8 1-1-1 33,4a 36.131	08: 4 0-0-1 37,1 5.245	Tot: 15 1-2-2	49.534
	Uppf: Norsk Uppfödare	Antonsen G Mo 9/4 -8 2140	6 33,4 ag	- -	63 -
	Äg: Sandaker Tore & Dramstad Bente, Norge	Antonsen G Mo 21/4 -3 2140	6 33,2	- -	315 -
	Vit , rött axelparti; röd	Antonsen G Ja 1/5 -8 2100	3 32,3	- -	372 -
* Antonsen Göran (Dramstad B)a	Antonsen G Bj 20/5 -4 2140	d 0 g	- -	510 -	
	Antonsen G Mo 26/5 -8 2140	5 33,6	- -	523 -	

RAGGMUNKEN

11	5,mbr. h. e Järvsöfaks - Granlitrolla e Troll Jahn	09: 3 1-0-1 31,9 24.000	08: 6 1-0-1 32,0a 29.600	Tot: 9 2-0-2	53.600
	Uppf: Persson Anders, Ekshärad	Gustafsson T År 31/8 -8 1/ 2140n	5 32,0a	c c	47 18'
	Äg: Gustafsson Ulla, Krantz I & Eriksson B	Gustafsson C F 26/9 -6 1/ 2140	d 13 g	c c	38 18'
	Grön , två orange vinklar; gul	Gustafsson C F 16/3 -1 4/ 1680n	d 2 g	c c	25 18'
Gustafsson Tord a	Gustafsson T F 27/4 -9 3/ 2140	1 31,9	c c	c	21 18'
	Gustafsson T L 17/5 -5 1/ 2140	3 33,0g	c c	c	21 18'

LYSJÖ GLIMMER

12	5,br. v. e Nordli Svarten - Fuxtindra e Sentan	09: 11 0-0-0 34,4a 36.817	08: 8 0-0-0 34,0a 16.500	Tot: 24 0-0-0	59.317
	Uppf: Larsson Kristina, Rottneros	Larsson K G 9/4 -1 2/ 2160	5 34,6	c c	1101 20'
	Äg: Stall Lysjö KB, Rottneros	Larsson K F 27/4 -9 9/ 2160	6 32,7 g	ø c	741 18'
	Blå , vitt romb på grått bröstband; blå	Larsson K Bj 13/5 -8 2160	0 32,5	- -	216 -
Larsson Kristina a	Larsson K Bj 20/5 -4 2140	4 31,1	- -	563 -	
	Larsson K Rå 2/6 -9 2/ 2180	7 32,8	ø c	200 15'	

Turordning: 5-3-11-1-9-12-6-7-10-2-8-4

A: 9-1-11. B: 10-2-5-3.

Kihlmans
VINNARTAVLOR
0705-76 85 42
0706-87 99 95



Travrestaurangen
serverar från kl. 10:30
LUNCH- OCH SALLADSBUFFE
 Bordsbeställning på tel. 0532-160 20

På Åmålstravet finns

Bankkort

Bank i butik.™

AXEL EY

MasterCard VISA Maestro

Vid toton kan du både ta ut och sätta in pengar med ditt bankkort.

PROVSTART MED BIL 11.20

Först en "lång" provstart, samling vid måldomartornet, och omedelbart därpå en "kort" start med samling vid ingången till upploppskurvan.

Dagens Kuskar

Aarum Dagfinn	Kör i lopp 1,2,3,4,5,9	Hellqvist Nicklas lä	6	Niemelä Raimo am	7
Albinsson Bjarne am	7	Horpestad Tom	3,4,5	Nilsen Per Ludvig	2,8
Almsgård Jannike am	1	Hultman Marcus	1,2,4,5,6,8,9	Nilsson Frank lä	6
Andersson Christer O am	7	Ivarsson Morgan	1,2,5,6	Nilsson Mats C am	2,7
Andersson Mats	9	Jakobsson Kent am	7	Olsson Jon lä	5
Andersson Mikael J	1,2,3,4,5,8,9	Jakobsson Magnus	2,3,4,5,6,8,9	Olsson Xara am	3,6
Andersson Oskar J *	6	Jansson Johnny am	9	Persson Beata lä	2
Andersson Patrik O	6	Johansson Alf am	5	Persson Kent am	7
Antonsen Göran	9	Johansson Malin H am	7,8	Pettersson Elinor am	1,7
Axelsson Ulrika am	9	Karlsson Ann-Sofi am	7	Schützer Daniel am	3
Berglöf Erik	1,3,4,5,8	Karlsson Bernt-Olov am	7	Söderberg Fredrik	3,5,8
Borg Leif	5	Karlsson Christer S A am	4	Vassland Jim am	7
Ceder Björn am	8	Larsson Henrik D am	8	Wengefelt Carl Johan lä	1
Ehlers Jimmi	4	Larsson Kristina am	9	Wester Lars am	1
Elfstrand Mimmi	3,6	Lindblom Carl-Erik	2,3,4,5,6,8	Wulcan David am	7
Goop Björn	1,2,3,4	Lundgren Hans-Olof	9	Wulcan Emil am	7,8
Gustafsson Christian am	7	Martinson Eric lä	2,4	Adefors Peter	1,4,5,6,8
Gustafsson Tord am	9	Mikkelborg Olav	2,3,4,6,8	Ödegaard Knut Arne	9
Halling Thomas am	7	Moberg Jonas	1		
		Månsson Thomas am	8		

V4-1

- 7 Baht Launcher
- 4 Edu's Bandito
- 1 Confess Party
- 9 Crazy Love A.F.
- 3 Whizz Bang
- 6 Indras Magi
- 11 B.C.Prime Leader
- 2 Speedy Goal
- 5 Tornums Apache
- 10 Savastar
- 8 Apache Boro
- 12 Miss Nikita

V4-2

- 7 Torpedo November
- 10 Evita Score
- 6 Matrix Bråten
- 5 Re Zimba
- 1 Paris Rhode
- 2 Irish Dream
- 11 Jitters
- 3 Formentera
- 9 Moon Rocket Girl
- 4 Björn Peter
- 8 Örwins Broder
- 12 Vallevictor

V4-3

- 2 Ydra Brilljant
- 3 Dancing Girl
- 4 Kelly Jo
- 5 Inchmurrin
- 9 Cucarres
- 11 Rita
- 7 Vicky Chess
- 10 Parcas Extremely
- 1 Judi Bean
- 6 Honeystar
- 8 Yelga Boko
- 12 Kathrine Chic

V4-4

- 2 Westside Photo
- 3 King Sir Douglas
- 11 Starbright Winner
- 13 Luisiana Tab
- 5 Look for Simoni
- 7 Super Manos
- 4 Alexis
- 10 Monica
- 8 Kabbo Laday
- 6 Los Winner
- 1 Chendo Rock
- 12 Sjögerås Griffith
- 9 Alphaid

Stora systemet:

2x7x8x2=224 rader/448 kr.
Över strecket.

Lilla systemet:

2x5x5x1=50 rader/100 kr.
Skuggade



Sparloppet. Edu's Bandito och Baht Launcher känns som ett tryggt läs i V4-ingressen. Jag håller Veijo Heiskanens travare för att vara den starkare av de två, men hästen är inte helt säker på benen och riskerar dessutom att få göra grovjobbet utvändigt om startsnabb Baht Launcher under slutvarvet. Det känns som svår att ta ställning och jag inleder med två hästar på V4-kupongen.

Skrällbudet. Re Zimba är startsnabb och inledde året på bästa sätt med seger på Momarken. Det finns frågetecken kring flera av favoriterna och kan Per Ludvig Nilsen ge Re Zimba en fin resa i ledningen eller hitta rätt väg invändigt på innerspår kan ekipaget absolut vinna loppet.

V5-1

- 2 Smart Black
- 5 Caballete
- 12 Getz Gazeau
- 8 Dundee L.O.B.
- 6 Mirelle Mint
- 3 Mr Coron
- 9 Elopus
- 4 Delight
- 11 Photogenique Liff
- 7 Wellington
- 10 On My Honour
- 1 Helios Nevada

V5-2

- 5 Drottning Gull
- 1 Illusion Broline
- 6 Exclusive Touch
- 7 Cygnus Drew
- 8 Cash Scot
- 2 Tracy Bob
- 4 Tippy
- 10 Meja Laday
- 9 Role Pierji
- 12 Julian Port
- 11 Muscles Hall
- 3 Force Speed

V5-3

- 12 Tax Free B.S.
- 13 Aces Larionov
- 8 Revised
- 7 Leopold Brown
- 11 Global Joy
- 2 Sophia Glass
- 3 Pacifique Haufor
- 9 Storming Fly
- 15 Safe Heaven
- 10 Fallen Empire
- 5 Imber Pride
- 14 Epona Star
- 6 Sophie Calmon
- 1 Boatorps Folke
- 4 Kaiser Jet

V5-4

- 11 Spirit of Lime
- 7 Ronella
- 3 Patrona
- 12 Patricia Chill
- 5 Basnäs Bagera
- 2 Season
- 14 Sober Sensation
- 13 Atlantic Laday
- 4 Friendly Kisses
- 15 Tip Top Gossip
- 9 Corvette Boro
- 8 Bara Kristin
- 6 Capertable
- 10 Prospector
- 1 Samindas Pojk

V5-5

- 9 Winstjärna
- 1 Troll Sjefen
- 11 Raggmunken
- 10 Lilleborken
- 2 Junibritt
- 5 Zethus Hegero
- 3 Pedra
- 6 Pålaxa
- 7 Kolnes Pål
- 4 G.G.Cesar
- 8 Skogbryn Harry
- 12 Lysjö Glimmer

Stora V5-systemet: 9x5x3x1x6=810 rader/kr.
Över strecket

Lilla V5-systemet: 3x3x3x1x3=81 rader/kr.
Suggade



NÄSTA TRAVDAG

Söndag 28 juni • Första start 17.20

STC:s Unghästserie • Agriatravet 2009 Montélopp

Wången Cup

V5

Omsättning:		Att utdela:	
Antal system:			
	Vinnare nr.	Kvarv. rader	V5-värde
V5-1			
V5-2			
V5-3			
V5-4			
V5-5			

V3

Omsättning:		Att utdela:	
	Kvarvarande andelar	V3-värde	
V3-1			
V3-2			
V3-3			

 **Spelar du för mycket?**
Ring stödlinjen 020 - 81 91 00

Melleruds Travklubbs Prix d'Amérique-resa

Alla besökare på Åmålstravet 2009 kan vinna en resa för två personer till **Prix d'Amérique 2010**.

FYLL I TALONGEN NEDAN och lägg i brevlådan på norra gaveln på totobyggnaden före lopp 5. Varje tävlingsdag under året dras en "etappvinnare".

V 65-dagen 18 oktober blir både sista etappvinnaren och slutlig vinnare korad.



Etappegrare:

21 april Gunilla Karlsson, Ed
6 maj Bele Ericsson, Svanskog
17 maj Marianne Gustavsson, Mellerud



Klipp/riv av här

Namn

Adress

Telefonnr

www.mellerudstravklubb.se



7 3 1 0 1 9 0 0 0 0 3 6

Posttidning A

Travprogram för Åmålstravet
Box 67, 662 22 ÅMÅL

ÅMÅLS TURISTBYRÅ



**Hamngatan 1
662 31 ÅMÅL**

Telefon: +46 (0)532-170 98

Fax: +46 (0)532-167 50

E-post: turism@amal.se

www.amal.se